

# EDUCAÇÃO GAÚCHA

JUNHO 2023



GOVERNO  
DO ESTADO

**RIO  
GRANDE  
DO SUL**

O futuro nos une.

# O TAMANHO DA REDE ESTADUAL

O futuro  
nos  
unidos

# A Rede Estadual



**2.342**  
ESCOLAS



**51.203**  
PROFESSORES



**36.795**  
TURMAS ATIVAS



**30 CRES**  
COORDENADORIAS REGIONAIS

**O QUE JÁ  
ENTREGAMOS  
EM 2019-2022**

**Oo**  
**futuro**  
**nos**  
**unidos**



# Obras Concluídas

2019-2022



**R\$ 59,2 milhões**  
investidos



**404 escolas \***  
com obras concluídas



**438 demandas**  
por obras atendidas

## Diversidade de demandas

|            |                      |
|------------|----------------------|
| <b>165</b> | telhado/infiltração  |
| <b>128</b> | estrutural           |
| <b>56</b>  | muro                 |
| <b>114</b> | elétrica             |
| <b>46</b>  | quadras              |
| <b>50</b>  | banheiros            |
| <b>27</b>  | acessibilidade       |
| <b>27</b>  | reforma geral        |
| <b>43</b>  | cozinha / refeitório |
| <b>08</b>  | água                 |
| <b>13</b>  | esgoto               |
| <b>17</b>  | aberturas            |
| <b>11</b>  | calçadas             |
| <b>02</b>  | demolição            |
| <b>04</b>  | ampliação            |
| <b>08</b>  | PPCI                 |

\* Uma mesma escola pode apresentar mais de uma demanda por obras.

# Obras Concluídas

2019-2022 (exemplos)



**Escola Cilon Rosa**  
Santa Maria

**R\$ 587 mil**

Reboco das paredes de salas,  
corredores e parte externa



**Escola Estadual  
Indígena de Ensino  
Médio Anhetengué**  
Porto Alegre

**R\$ 3,6 milhões**

do Tesouro do Estado



**Escola Profª Odila  
Villordo de Moraes**  
Itaquí

**R\$ 483 mil**

Reforma geral do telhado

# Veículos, Mobiliário e Tecnologia

## 2019-2022



### EQUIPAMENTOS TECNOLÓGICOS



- **R\$ 348,78 milhões** investidos em desktops, notebooks, chromebooks\*, laboratórios móveis e equip. de TI.
- Dentre eles, **50 mil chromebooks\*** para professores e coordenadores pedagógicos e **90 mil laboratórios móveis** para 100% das escolas, permitindo que os equipamentos circulem entre todos da escola.



### MOBILIÁRIOS

- **46,78 milhões** investidos na aquisição de novas **classes** escolares, **cadeiras**, móveis para **refeitórios**, dentre outros.



### VEÍCULOS

- **R\$ 29,18 milhões** para a compra de **ônibus** escolares para a zona rural e de **tratores** para escolas agrícolas.

\* Equipamentos desenvolvidos pelo Google para atender especificamente às necessidades do segmento educacional.



# Agiliza Educação

## 2021 e 2022



- **R\$ 228,87 milhões** repassados.
- Repasse extraordinário para a **autonomia financeira** das escolas da Educação Básica e da Educação Profissional.
- **100% das escolas** contempladas.
- Apoio à retomada das aulas presenciais no **pós-pandemia**.
- Recursos para **manutenção** elétrica, hidráulica e predial, além de pequenas reformas de banheiros, refeitórios, cozinhas, salas de professores, nova pintura das escolas, novos portões e grades.

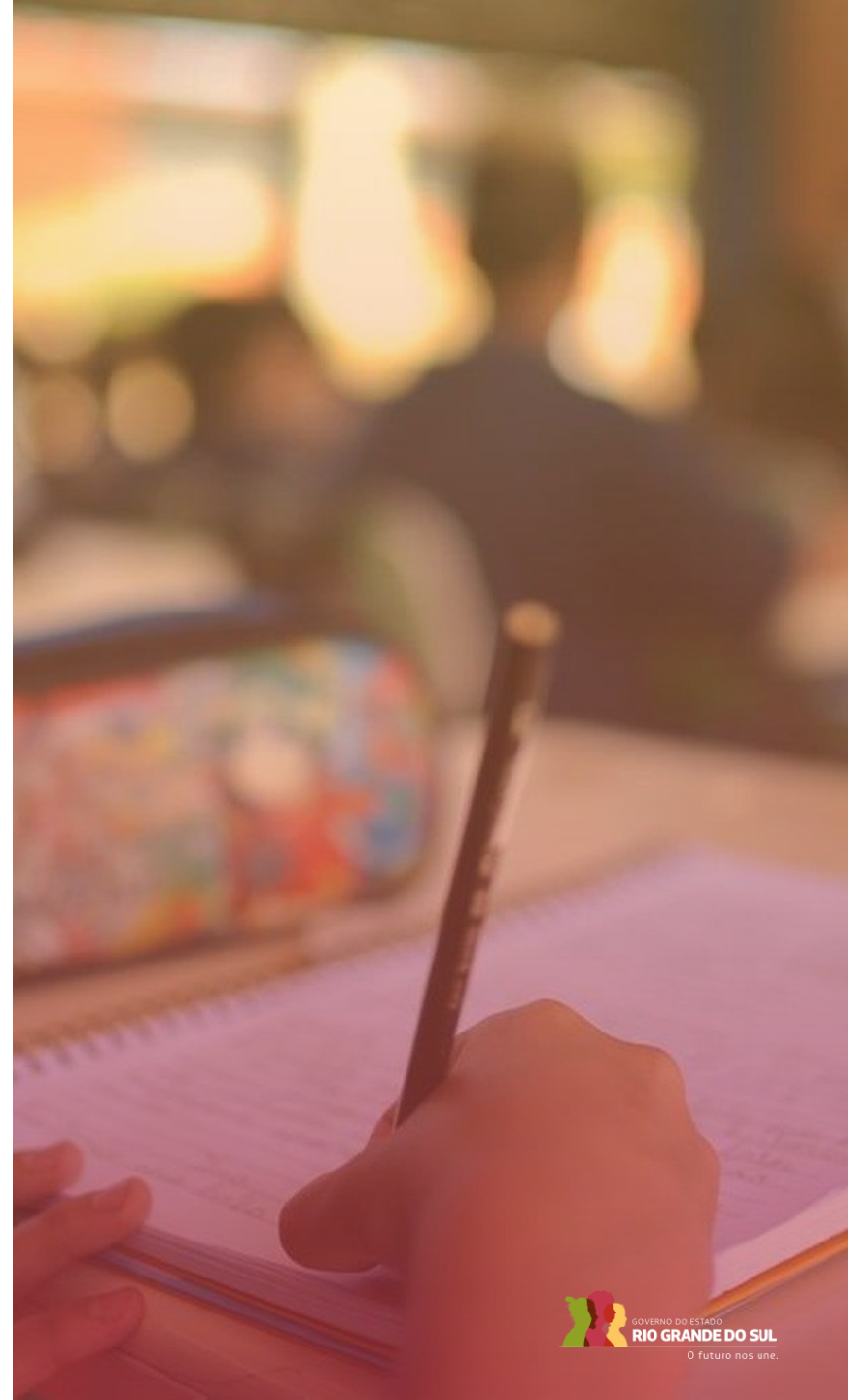



# O QUE JÁ FIZEMOS EM 2023

Oo  
futuro  
nos  
vamos



# Educação no centro da estratégia

# MAPA ESTRATÉGICO DO GOVERNO

## ESTADO PRÓSPERO



Consolidar o equilíbrio fiscal



Aumentar a capacidade e a efetividade de investimentos



Intensificar as parcerias com o setor privado e o Terceiro Setor, qualificando e incrementando a infraestrutura e a prestação de serviços

## PLANEJAMENTO, GOVERNANÇA E GESTÃO



Assegurar o alinhamento estratégico e a atuação transversal em todos os níveis do governo



Consolidar os mecanismos de transparência e de governança



Promover o engajamento, a participação social e a articulação regional



Valorizar e desenvolver os servidores



Modernizar e agilizar os processos



Promover a moderna e eficiente governança de dados

## SOCIEDADE INCLUSIVA, JUSTA E FELIZ



Proporcionar educação de qualidade, inclusiva e equitativa, em um ambiente acolhedor e inspirador



Promover a saúde e o bem-estar com assistência adequada, ágil e de qualidade



Combater a pobreza e garantir a segurança alimentar das famílias em situação de vulnerabilidade



Promover políticas de equidade, inclusão social produtiva e habitação



Disseminar a cultura de paz e fortalecer a segurança e o combate ao crime



Promover ações integradas de cuidados e proteção para a Primeira Infância

## DESENVOLVIMENTO ECONÔMICO INOVADOR



Aprimorar a infraestrutura e diversificar os modais de transporte, reduzindo custos logísticos



Fomentar ecossistemas de inovação e incentivar o aumento da produtividade da economia



Promover a sustentabilidade ambiental, fomentando a transição energética e a adaptação às mudanças climáticas



Fortalecer a articulação com os municípios e o desenvolvimento regional



Promover justiça tributária, aperfeiçoando e simplificando o modelo de tributação



Aprimorar as soluções ao cidadão por meio do governo digital



Fomentar uma agenda de desenvolvimento e um ambiente de negócios mais ágil, articulado e inovador

Unidos para construir o futuro do Rio Grande do Sul reconhecido pelo desenvolvimento sustentável e inclusivo, pela geração de oportunidades e qualidade de vida para todos, pela diversidade e pelo acolhimento a todas as vocações e a todos os talentos e, ainda, por seu compromisso com um amanhã feliz e abundante para as novas gerações.

Saiba mais:  
[mapaestrategico.rs.gov.br](http://mapaestrategico.rs.gov.br)





# MAPA ESTRATÉGICO DO GOVERNO

## ESTADO PRÓSPERO



Consolidar o equilíbrio fiscal



Aumentar a capacidade e a efetividade de investimentos



Intensificar as parcerias com o setor privado e o Terceiro Setor, qualificando e incrementando a infraestrutura e a prestação de serviços

## PLANEJAMENTO, GOVERNANÇA E GESTÃO



Assegurar o alinhamento estratégico e a atuação transversal em todos os níveis do governo



Consolidar os mecanismos de transparência e de



Valorizar e desenvolver os servidores



Modernizar e agilizar os processos



Proporcionar educação de qualidade, inclusiva e equitativa, em um ambiente acolhedor e inspirador

## SOCIEDADE INCLUSIVA, JUSTA E FELIZ



Proporcionar educação de qualidade, inclusiva e equitativa, em um ambiente acolhedor e inspirador



Promover a saúde e o bem-estar com assistência adequada, ágil e de qualidade



Combater a pobreza e garantir a segurança alimentar das famílias em situação de vulnerabilidade



Promover políticas de equidade, inclusão social produtiva e habitação



Disseminar a cultura de paz e fortalecer a segurança e o combate ao crime



Promover ações integradas de cuidados e proteção para a Primeira Infância

## DESENVOLVIMENTO ECONÔMICO INOVADOR



Aprimorar a infraestrutura e diversificar os modais de transporte, reduzindo custos logísticos



Fomentar ecossistemas de inovação e incentivar o aumento da produtividade da economia



Promover a sustentabilidade ambiental, fomentando a transição energética e a adaptação às mudanças climáticas



Fortalecer a articulação com os municípios e o desenvolvimento regional



Promover justiça tributária, aperfeiçoando e simplificando o modelo de tributação



Aprimorar as soluções ao cidadão por meio do governo digital



Fomentar uma agenda de desenvolvimento e um ambiente de negócios mais ágil, articulado e inovador

Unidos para construir o futuro do Rio Grande do Sul reconhecido pelo desenvolvimento sustentável e inclusivo, pela geração de oportunidades e qualidade de vida para todos, pela diversidade e pelo acolhimento a todas as vocações e a todos os talentos e, ainda, por seu compromisso com um amanhã feliz e abundante para as novas gerações.





# Melhorias na estrutura e na gestão



# Nova estrutura administrativa

SOP e SEDUC



## OBRAS

- **Reestruturação da Secretaria de Obras Públicas**, com a separação da Habitação.
- Criação da **Subsecretaria de Obras da Educação**, exclusivamente dedicada ao atendimento da rede escolar.



## EDUCAÇÃO

- **Reestruturação interna completa da Secretaria da Educação**, com a criação de estruturas no nível de Gabinete e de níveis de subsecretarias, focadas nas áreas de interesse.
- Criação da **Subsecretaria de Infraestrutura e Serviços Escolares**.

## Atendimento à escola na sua integralidade

- ✓ **Atendimento único** ao conjunto de demandas das escolas.
- ✓ **Diálogo com todas as partes** interessadas.
- ✓ **Aproximação das CROPS e CRES**, com alinhamento das estruturas e regionais nas mesmas cidades sede e atendendo aos mesmos municípios.

## Conhecer o presente, planejar o futuro e deixar um legado

- ✓ **Levantamento e análise dos dados** das escolas.
- ✓ **Criação da Sala de Gerenciamento Intensivo (SGI)** das obras escolares.
- ✓ Planejamento e definição de **prioridades de forma integradas**.

# Reposicionamento SOP e SEDUC

*“Novo jeito de fazer”*





# Agiliza Educação 2023





# Agiliza Educação

NOVO APORTE 2023

**R\$ 30 milhões** (2023)

Total de

**R\$ 258,87 milhões**

(2021 a 2023)



**100% das escolas** contempladas.

- Recursos extras para 176 escolas priorizadas.

## CADERNO DE ENCARGOS

- **Elaborado e entregue a cada escola**, Coordenadoria Regional da Educação (CRE) e Coordenadoria Regional de Obras Públicas (Crop).
- **Documento personalizado e detalhado** com informações sobre as demandas de obras da escola.
- Informações sobre as **demandas de obras** em andamento no Sistema de Gestão de Obras (SGO).
- Orientações de **planos de ação**.
- Lista com 16 **categorias de serviços** que podem ser realizados com o recurso Agiliza Educação.

E avançaremos também com

# MELHORIAS NA GOVERNANÇA

Oo  
futuro  
nos  
vamos

- Remodelagem do fluxo do processo de **contratação emergencial** de obras escolares.
- Implantação da **Sistemática de Governança**.

+

**ASSERTIVO**

+

**CÉLERE**

+

**TRANSPARENTE**

+

**PARTICIPATIVO**

# Novo Fluxo de Contratação



Redução do processo de contratação emergencial em 9 etapas, passando de **38 para 29 etapas**.



Mapeamento de todas etapas com identificação do órgão responsável por competência.



Definição de **prazos ideais** e **máximo de execução** de cada etapa.

A REMODELAGEM do fluxo resultou em

✓ **15 alterações no processo**

✓ **5 alterações em etapas**

✓ **17 melhorias em sistemas**

✓ **1 alteração normativa**

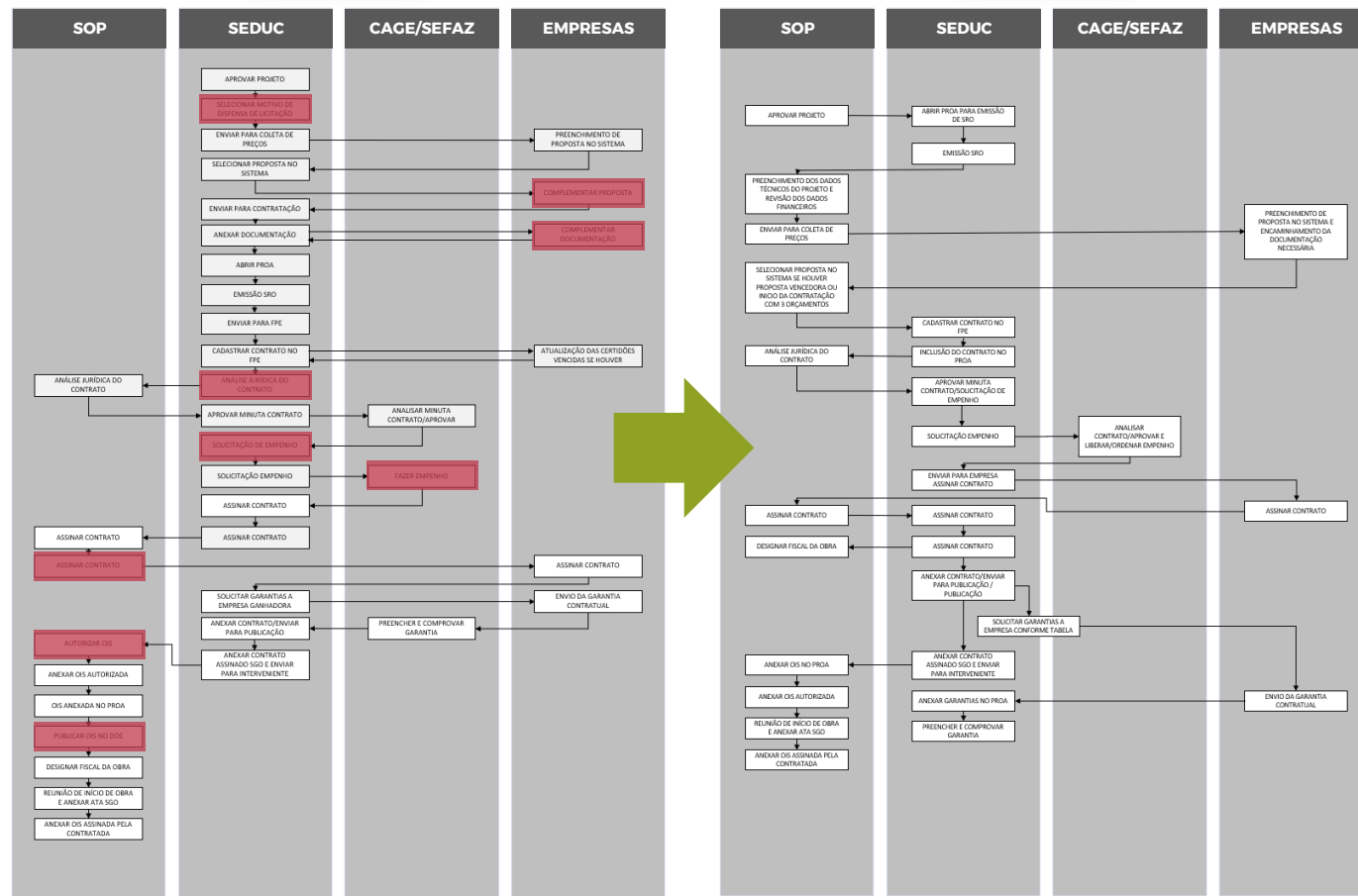

Antes

Depois



# Novo Fluxo

## ORDEM DE SERVIÇO

### Remodelagem do fluxo do processo de contratação



Foco no fluxo de contratação **emergencial**, que corresponde a **95% das contratações de obras**.



As etapas do processo passam a ter **prazos estipulados**, que permitirão fazer o **monitoramento** de cada etapa das contratações, com maior eficiência e **efetividade**.

### Redução de etapas no processo reformulado



Redução superior a **50% do tempo**  
de **CONTRATAÇÃO EMERGENCIAL**

# Nova Sistemática de Governança

DECRETO ESTADUAL

|  | PARTICIPANTES   | PERIODICIDADE  | PAUTA  |
|--|---|----------------|--|
| 01<br><b>Gestão Estratégica</b>          | <b>Governador e Secretárias</b><br>(SOP, Seduc, SPGG e Secom) | <b>60 dias</b> | <ul style="list-style-type: none"><li>▪ Avaliação da evolução</li><li>▪ Encaminhamentos</li><li>▪ Entraves</li><li>▪ Validação de processos</li></ul>                                  |
| 02<br><b>Gestão Tática</b>               | <b>Secretárias e subsecretários</b><br>(SOP, Seduc e SPGG)    | <b>30 dias</b> | <ul style="list-style-type: none"><li>▪ Análise dos indicadores</li><li>▪ Entraves e gargalos</li><li>▪ Planejamento</li><li>▪ Revisões de processos</li><li>▪ Oportunidades</li></ul> |
| 03<br><b>Gestão Tático - Operacional</b> | <b>SGI e Departamentos SOP e Seduc</b>                        | <b>Regular</b> | <ul style="list-style-type: none"><li>▪ Seleção e priorização da demanda</li><li>▪ Entregas</li><li>▪ Entraves no processo</li><li>▪ Riscos</li><li>▪ Boas práticas</li></ul>          |
| 04<br><b>Gestão Operacional</b>          | <b>Órgão Central e Regionais</b><br>(SOP e Seduc)             | <b>Regular</b> | <ul style="list-style-type: none"><li>▪ Atendimento</li><li>▪ Status das obras</li><li>▪ Dificuldades</li><li>▪ Êxitos</li><li>▪ Entraves</li></ul>                                    |



Reunião extraordinária **a cada 6 meses** com todos os participantes, para divulgação de resultados, compartilhamento de boas práticas e orientações.



**Acompanhamento Intensivo**

# Qualificação dos sistemas de Informação

## Painel integrado de gestão

- ✓ Melhorias e integração nos sistemas de informação.
- ✓ Acompanhamento completo do **ciclo da obra** (da demanda à entrega).
- ✓ Acompanhamento de forma **integrada** pelas secretarias.
- ✓ **Alertas** em relação aos prazos e andamento das obras.

| IDT  | Número da Demanda | Estabelecimento                     | Município       | CROP    | Regional | SGO - Situação       | SGO - Data Última Movimentação | SGO - Alerta / Dias / Alerta | PBOA - Processo | PBOA - Atividade                             | PBOA - Grupo Postador | PBOA - Data Recebimento | PBOA - Alerta / Dias Início | EPE - Contrato | EPE - Situação |
|------|-------------------|-------------------------------------|-----------------|---------|----------|----------------------|--------------------------------|------------------------------|-----------------|--|-----------------------|-------------------------|-----------------------------|----------------|----------------|
| 1224 | SE/2020/02093     | E. E. FREITAS VALLE                 | ALEGRETE        | 10°CROP | 10CRE    | Execução/Em Execução | 20/04/2023                     | ▲ 26                         | 21190000212454  | Para fiscalização, com reapenho              | 10°CROP / SOP         | 09/05/2023              | ● 7                         | 20211021447    | Cont. Púb.     |
| 1461 | SE/2019/00116     | Sagrado Coração de Jesus            | Anta Gorda      | 3°CROP  | 03CRE    | Execução/Em Execução | 30/01/2023                     | ■ 106                        | 22190000405436  | A CROP para fiscalizar                       | 3°CROP / SOP          | 06/04/2023              | ■ 10                        | 2022/022395    | Cont. Púb.     |
| 3511 | SE/2019/00056     | Gastao Bragança Lepage              | Candelária      | 6°CROP  | 06CRE    | Execução/Em Execução | 12/01/2023                     | ■ 124                        | 22190000126901  | EM EXECUÇÃO                                  | 6°CROP / SOP          | 12/05/2023              | ● 3                         | 2022/020491    | Cont. Púb.     |
| 4353 | SE/2020/00096     | E. E. E. M. IRMÃO JOSÉ OTÁO         | CAIAS DO SUL    | 4°CROP  | 04CRE    | Execução/Em Execução | 29/08/2022                     | ■ 268                        | 20190000278848  | PARA PROSSEGUIMENTO                          | 4°CROP / SOP          | 12/05/2023              | ● 4                         | 2021/020827    | Cont. Púb.     |
| 4807 | SE/2019/00181     | E. E. E. M. CECILIA MEIRELES        | CORONEL BICHAGO | 25°CROP | 21CRE    | Execução/Em Execução | 15/02/2023                     | ■ 50                         | 22190000441483  | OBRA - EREM CECILIA MEIRELES                 | 14°CROP / SOP         | 09/05/2023              | ● 7                         | 2022/022660    | Cont. Púb.     |
| 5683 | SE/2018/00039     | E. E. SETE DE SETEMBRO              | ERECHIM         | 15°CROP | 15CRE    | Execução/Em Execução | 02/08/2018                     | ■ 1748                       | 18190000376280  | Para complemento                             | 15°CROP / SOP         | 03/04/2023              | ■ 13                        | 2018/020940    | Cont. Púb.     |
| 5703 | SE/2019/00235     | E. E. LOURDES GALEAZI               | ERECHIM         | 15°CROP | 15CRE    | Execução/Em Execução | 13/01/2023                     | ■ 123                        | 19190000609531  | Para atendimento                             | 15°CROP / SOP         | 20/03/2023              | ■ 17                        | 2022/021969    | Cont. Púb.     |
| 6544 | SE/2021/00122     | E. E. SANTA MONICA                  | GARIBALDI       | 18°CROP | 16CRE    | Execução/Em Execução | 03/04/2023                     | ■ 13                         | 22190000356862  | Dar andamento o processo                     | 22°CROP / SOP         | 26/04/2023              | ▲ 20                        | 2022/022651    | Cont. Púb.     |
| 6858 | SE/2020/00215     | E. E. F. BOAVENTURA RAMOS PACHECO   | GRAMADO         | 4°CROP  | 04CRE    | Execução/Em Execução | 07/12/2022                     | ■ 168                        | 22190000174428  | Para conhecimento e Providencias             | 4°CROP / SOP          | 25/04/2023              | ▲ 21                        | 2022/021215    | Cont. Púb.     |
| 6907 | SE/2020/00105     | E. E. TUIUTI                        | GRAMATAI        | 28°CROP | 28CRE    | Execução/Em Execução | 16/05/2023                     | ● 1                          | 20190000169995  | Para acompanhar e monitorar inicio das obras | CEOP / SOP            | 12/05/2023              | ● 3                         | 20211021351    | Cont. Púb.     |
| 7330 | SE/2022/00245     | E. E. E. M. Saldanha MAGRINO        | IBIRAPUITA      | 7°CROP  | 25CRE    | Execução/Em Execução | 23/01/2023                     | ■ 113                        | 22190000332528  | Para prosseguimento                          | 7°CROP / SOP          | 17/03/2023              | ■ 10                        | 2022/021952    | Cont. Púb.     |
| 7765 | SE/2022/00108     | E. E. CELIA VILLARDO DE MORAES      | ITAQUI          | 10°CROP | 10CRE    | Execução/Em Execução | 27/03/2023                     | ■ 50                         | 22190000483143  | OBRA - Abander                               | SC08/SEUDIC / SP      | 15/05/2023              | ● 1                         | 2022/022907    | Cont. Púb.     |
| 7840 | SE/2014/00259     | E. E. E. M. WALTER HERMANN          | UNDOLFO COLLOR  | 2°CROP  | 02CRE    | Execução/Em Execução | 22/02/2023                     | ■ 73                         | 22190000024920  | Prosseguimento da Fiscalização               | 28°CROP / SOP         | 16/03/2023              | ■ 10                        | 2022/020541    | Cont. Púb.     |
| 8130 | SE/2021/00287     | E. E. E. M. Dr. Anáhy Augusto Nicol | LAGOA VERDELLHA | 22°CROP | 07CRE    | Execução/Em Execução | 08/08/2022                     | ■ 201                        | 22190000148070  | Dar andamento o processo                     | 22°CROP / SOP         | 26/04/2023              | ▲ 20                        | 2022/020848    | Cont. Púb.     |
| 8130 | SE/2022/00287     | Dr. Anáhy Augusto Nicol             | Lagoa           | 22°CROP | 07CRE    | Execução/Em Execução | 08/03/2023                     | ■ 10                         | 221900000327448 | Fiscalização                                 | 22°CROP /             | 14/03/2023              | ■ 10                        | 2022/021404    | Cont. Púb.     |



# Assinaturas do Governador

- ✓ **Ordem de Serviço do novo Fluxo de Contratação Emergencial**
- ✓ **Decreto Estadual da nova Sistemática de Governança das Obras Escolares**

Para entregar ainda mais

# OBRAS ESCOLARES

2023

Oo  
futura  
nos  
unicef



# PROGRAMA **FASE OBRAS** LIÇÃO DE CASA

*O futuro da educação gaúcha.*





**PROGRAMA** FASE OBRAS  
**LIÇÃO DE CASA**  
*O futuro da educação gaúcha.*

**R\$ 101,04 milhões**

**✓ em 254 escolas**

# Obras escolares 2023

## CONCLUÍDAS

### 51 escolas atendidas

- Dessas, 10 escolas tinham interdições parciais e 2 estavam totalmente interditadas.
- **9 escolas totalmente liberadas.**

**R\$ 16,15 milhões**  
investidos

Última atualização: 06/06/2023.

### Instituto Estadual de Educação Pedro Schneider

São Leopoldo

- **1,2 mil estudantes**
- Desinterditada
- **R\$ 1,4 milhão**

Elétrica, cobertura, pavimentação,  
pintura e subestação de energia.

### Escola Lucille Fragoso de Albuquerque

Passo Fundo

- **300 estudantes**
- Desinterditada
- **R\$ 706 mil**

Pintura, elétrica e subestação  
de energia.

# **Assinatura da Ordem de Início de Serviço de Obras Escolares**



# Assinatura de Ordem de Início

## 5 contratos



\* Aditivo a reforma e ampliação da escola – Valor total da obra: R\$ 5,4 milhões

# Obras escolares 2023

## EM EXECUÇÃO

### 50 escolas atendidas \*

- Dessas, 10 escolas com interdições parciais e 1 escola interditada.
- **10 escolas liberadas.**

**R\$ 17,80 milhões**  
empenhados

\* Incluindo as OIS assinadas.

Última atualização: 06/06/2023.



### Escola Estadual de Ensino Médio Tuiuti

Gravataí

- **800 estudantes**
- 65% executado (entrega jul/23)
- **R\$ 860,9 mil**

Pintura dos prédios, substituição da rede elétrica, extintores, recuperação da cobertura e piso das quadras.



## Obras escolares 2023

# CONTRATO PARA ASSINATURA

## 36 escolas a serem atendidas

- Dessas, **11 escolas** com interdições parciais.
- **8 escolas serão** liberadas.

**R\$ 7,33 milhões**  
empenhados

Última atualização: 06/06/2023.

### Escola Estadual de Ensino Médio Edgardo Pereira Velho

Tavares

- **436 estudantes**
- Entrega dez/23
- **R\$ 745 mil**  
Reforma geral.

### Escola Estadual de Ensino Fundamental Nossa Senhora do Livramento

Guaíba

- **419 estudantes**
- Entrega dez/23
- **R\$ 483 mil**

Reforma da edificação, incluindo coberturas, esquadrias, instalações elétricas, instalações hidrossanitárias, forro, paredes internas, paredes externas, piso interno, piso externo, recuperação estrutural, manutenção do reservatório existente, execução de novo reservatório para atender à cozinha da escola e transferência da casa de gás.



## Obras escolares 2023

# CONTRATO EM ELABORAÇÃO

## 99 escolas a serem atendidas

- Dessas, **23** escolas com interdições parciais e 1 totalmente interditada.
- **21** escolas serão liberadas.

**R\$ 29,06 milhões**  
empenhados

Última atualização: 06/06/2023.

### Escola Estadual de Ensino Médio José Mânica

Santa Cruz do Sul

- **410** estudantes
  - Entrega jul/24
  - **R\$ 4,37 milhões**
- Reconstrução do prédio.

### Escola Estadual de Ensino Fundamental Castro Alves

São Jerônimo

- **222** estudantes
  - Entrega dez/23
  - **R\$ 1,5 milhão**
- Reforma elétrica e da cobertura.



## Obras escolares 2023

# EM LICITAÇÃO

## 24 escolas a serem atendidas

- Dessas, **4** escolas com interdições parciais e **1 totalmente interditadas**.
- **3** escolas serão liberadas.

**R\$ 28,08 milhões**  
empenhados

Última atualização: 06/06/2023.

### Instituto de Educação Cristóvão de Mendoza

Caxias do Sul

- **982** estudantes
- Entrega dez/24
- **R\$ 5,95 milhões**  
Reforma geral.

### Escola Estadual de Ensino Fundamental Luiz Gelain

Nova Pádua

- **168** estudantes
- Entrega dez/23
- **R\$ 493 mil**  
Cercamento.



## Obras escolares 2023

# EM ATUALIZAÇÃO DO PROJETO

## 13 escolas a serem atendidas

- Dessas, **1** escola possui interdições parciais.
- **Obra permitirá liberar a escola.**

# R\$ 2,62 milhões

Empenhados (est.)

Última atualização: 06/06/2023.

### Escola Estadual de Ensino Fundamental Nossa Senhora de Fátima

Pelotas

- **397** estudantes
- Entrega dez/23
- **R\$ 467 mil**  
Cercamento.



### Instituto de Educação Ruben Dario

Sapucaia do Sul

- **1485** estudantes
- Entrega dez/23
- **R\$ 416 mil**  
Rede elétrica e telhado.



# Obras escolares 2023

## PANORAMA GERAL

Ao final de 2023, serão, pelo menos,

- ✓ obras em **254 escolas**
- ✓ com previsão de conclusão em **250 escolas**
- ✓ para as quais já estão reservados **R\$ 101,04 milhões**

|                                  | ESCOLAS                | ESCOLAS INTERDITADAS | INTERDIÇÕES PARCIAIS | DESINTERDIÇÕES TOTAIS | DESINTERDIÇÕES PARCIAIS | VALOR EMPENHADO (R\$ MI) |
|----------------------------------|------------------------|----------------------|----------------------|-----------------------|-------------------------|--------------------------|
| <b>Concluídas</b>                | 51                     | 2 <sup>1</sup>       | 10 <sup>1</sup>      | 2                     | 7                       | 16,15 <sup>2</sup>       |
| <b>Em execução</b>               | 50                     | 1                    | 10                   | 1                     | 10                      | 17,80                    |
| <b>Contrato para assinatura</b>  | 36                     | 0                    | 11                   | 0                     | 8                       | 7,33                     |
| <b>Contrato em elaboração</b>    | 99                     | 1                    | 23                   | 1                     | 20                      | 29,06                    |
| <b>Em licitação</b>              | 24                     | 1                    | 4                    | 1                     | 2                       | 28,08                    |
| <b>Em atualização do projeto</b> | 13                     | 0                    | 1                    | 0                     | 1                       | 2,62                     |
| <b>TOTAL</b>                     | <b>254<sup>3</sup></b> | <b>5</b>             | <b>59</b>            | <b>5</b>              | <b>48</b>               | <b>101,04</b>            |

<sup>1</sup> Entre as 51 escolas com obras concluídas, 12 escolas tinham interdições parciais ou totais, das quais 9 foram totalmente liberadas.

<sup>2</sup> Valor das obras (orçamento 2022 e 2023).

<sup>3</sup> Soma total de escolas a serem atendidas em 2023. Uma mesma escola pode ter mais de uma demanda por obra atendida, as quais podem se encontrar em diferentes etapas de execução.

Investimentos com

# TRANSPARÊNCIA

Oo  
futuro  
nos  
vamos





**PROGRAMA** FASE OBRAS  
**LIÇÃO DE CASA**  
*O futuro da educação gaúcha.*

# Mapa Escolar



**Transparência**



**Acompanhamento**

# Mapa Escolar

Infraestrutura Estadual de Dados Espaciais | IEDE

# 2.342

## escolas monitoradas

### Informações disponibilizadas por escola:

- Localização, porte da escola e dados cadastrais do imóvel, como matrícula, lote e área.
- **Fotos** internas e externas.
- **Recurso** recebido pela escola por meio do Programa Agiliza (2021-2023).
- Dados sobre as obras: **status**, previsão de entrega e orçamento.

Acesse através  
do QR Code:

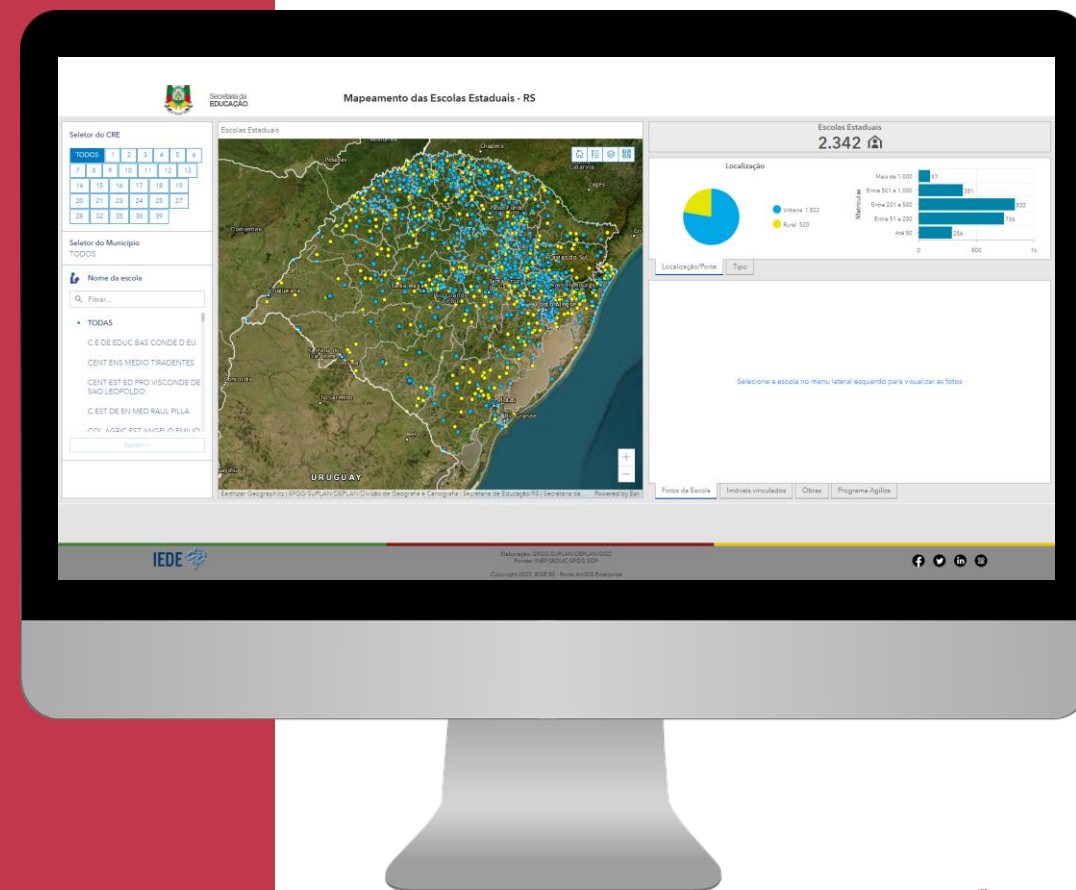





Secretaria da  
EDUCAÇÃO

## Mapeamento das Escolas Estaduais - RS

Seletor do CRE

|       |    |    |    |    |    |    |
|-------|----|----|----|----|----|----|
| TODOS | 1  | 2  | 3  | 4  | 5  | 6  |
| 7     | 8  | 9  | 10 | 11 | 12 | 13 |
| 14    | 15 | 16 | 17 | 18 | 19 |    |
| 20    | 21 | 23 | 24 | 25 | 27 |    |
| 28    | 32 | 35 | 36 | 39 |    |    |

Seletor do Município  
TODOS

Nome da escola

Filtrar...

TODAS

- C E DE EDUC BAS CONDE D EU
- CENT ENS MEDIO TIRADENTES
- CENT EST ED PRO VISCONDE DE SAO LEOPOLDO
- C EST DE EN MED RAUL PILLA
- COL AGRIC EST ANGELO FAMILIO

Redefinir

Escolas Estaduais

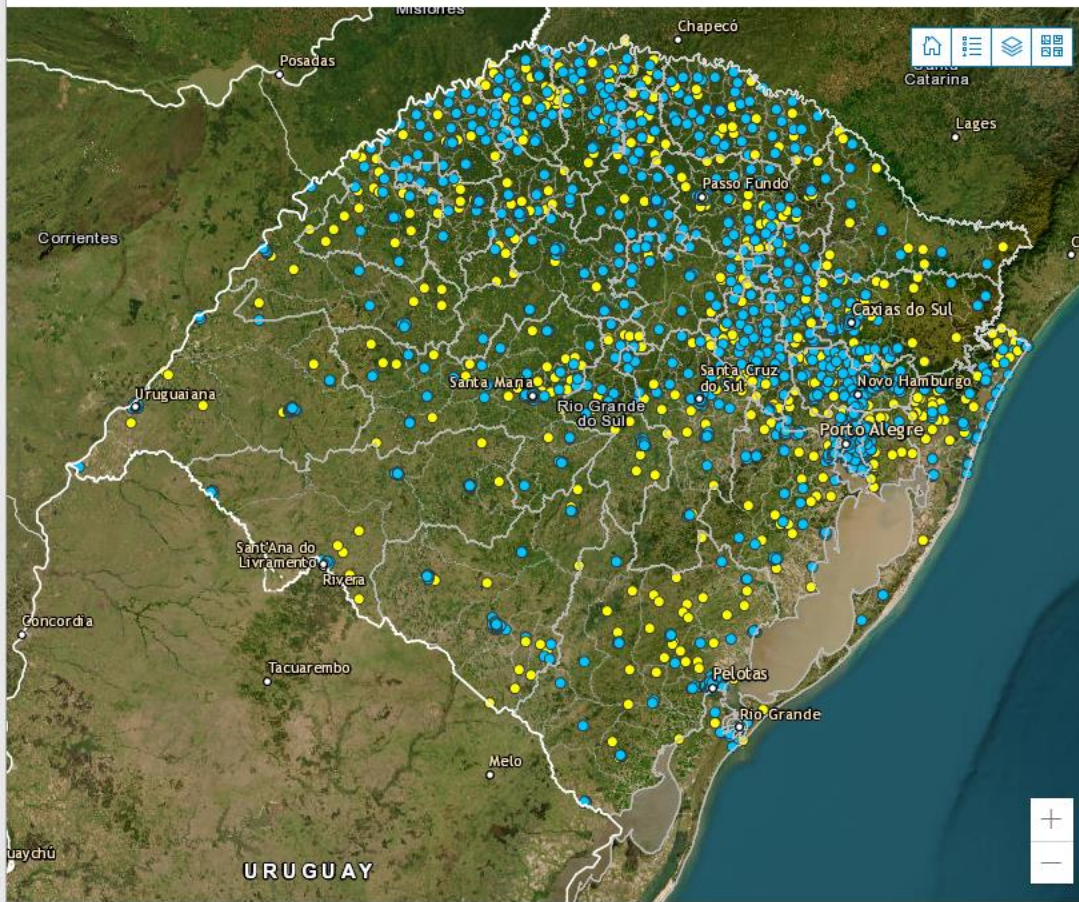

Escolas Estaduais

2.342

Localização



● Urbana 1.822  
● Rural 520

Matriculas

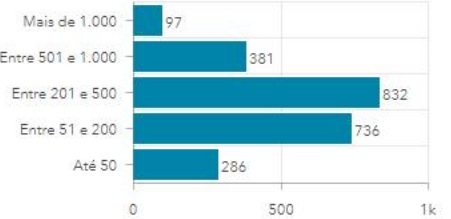

Localização/Porte

Tipo

Selecione a escola no menu lateral esquerdo para visualizar as fotos

Fotos da Escola

Imóveis vinculados

Obras

Programa Agiliza

## Seletor do CRE

|       |    |    |    |    |    |    |
|-------|----|----|----|----|----|----|
| TODOS | 1  | 2  | 3  | 4  | 5  | 6  |
| 7     | 8  | 9  | 10 | 11 | 12 | 13 |
| 14    | 15 | 16 | 17 | 18 | 19 |    |
| 20    | 21 | 23 | 24 | 25 | 27 |    |
| 28    | 32 | 35 | 36 | 39 |    |    |

## Seletor do Município

TODOS

 Nome da escola

TODAS

• COL ESTADUAL JACOB ARNT

COL ESTADUAL PRES CASTELO BRANCO

E E EDUC PROFIS ESTRELA

E E IND ENS FUN GATEN

E E IND ENS FI UN MANOPI

Redefinir

## Possibilidades de filtros:

- CRE
- Município
- Escola

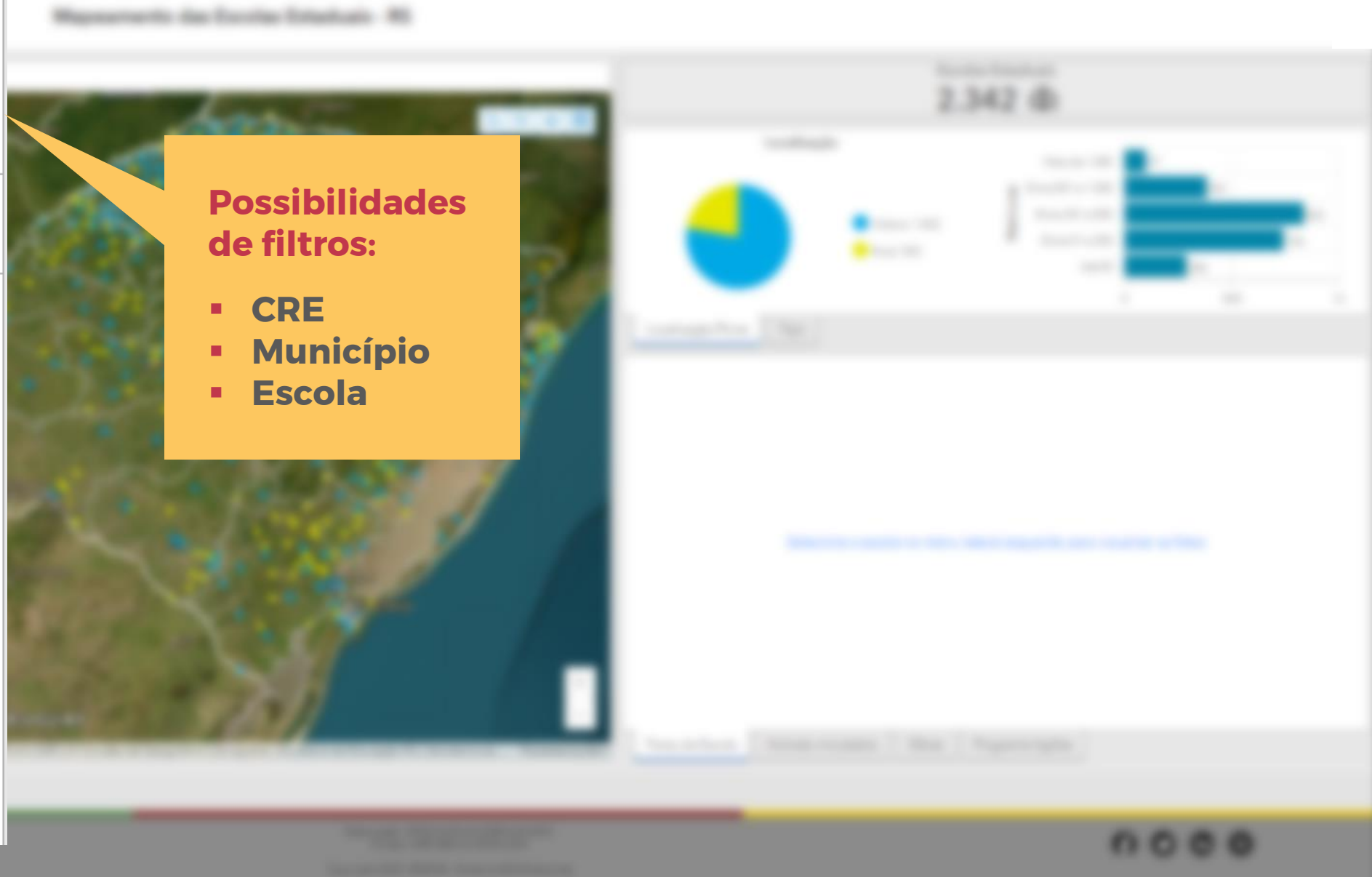



Zoom para ⇄ Mover

## COL ESTADUAL JACOB ARNT

|                             |  |
|-----------------------------|--|
| Município                   | Bom Retiro do Sul  |
| Porte da Escola             | Entre 501 e 1000 matrículas de escolarização                 |
| Modalidade de Ensino        | Ensino Fundamental, Ensino Médio, Educação de Jovens Adultos |
| Restrição de atendimento    | ESCOLA EM FUNCIONAMENTO E SEM RESTRIÇÃO DE ATENDIMENTO       |
| Outras Ofertas Educacionais |  |
| Localização                 | Urbana   |
| Localidade diferenciada     | A escola não está em área de localização diferenciada        |
| Endereço                    | R JORGE FETT 242, 242 CENTRO. 95870-                         |

### Localização

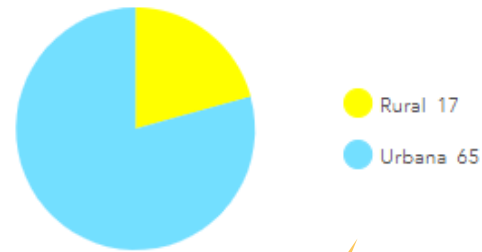

### Porte da Escola

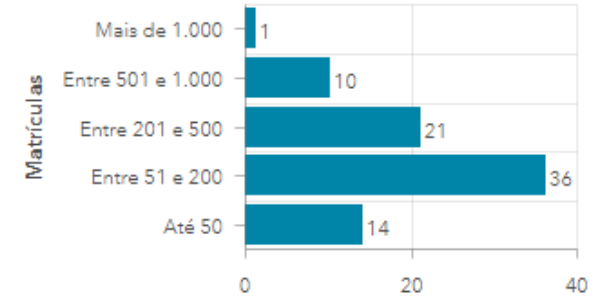

**Característica do atendimento**

**Recursos  
disponibilizados  
pelo agiliza**

| Manutenção<br>Valor R\$ | Material<br>Permanente<br>Valor R\$ | Data Pagto              |
|-------------------------|-------------------------------------|-------------------------|
| 123.110,62              | 30.777,65                           | 25 de janeiro de 2022   |
| 17.064,41               | 4.266,10                            | 27 de fevereiro de 2023 |

Fotos da Escola

Imóvel vinculado

Obras

Recursos agiliza



2023

Mapamento das Escolas Estaduais - 00

2.342

Dados sobre as obras

| Objeto         | Status                 | Prev. Entrega     | Valor R\$  |
|----------------|------------------------|-------------------|------------|
| Acessibilidade | Contrato em elaboração | 2º semestre/ 2023 | 554.972,70 |
| Cercamento     | Contrato em elaboração | 2º semestre/ 2023 | 246.463,66 |

Fotos da Escola

Imóvel vinculado

Obras

Recursos agiliza

# NOVAS FRENTES

Oo  
futuro  
nos  
vive.



# Serviços de Conservação, Manutenção e Reforma

SOP e SEDUC

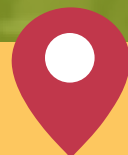

Pilotos na 1º CRE (Porto Alegre), em **243 escolas**

## CONSERVAÇÃO

- **Postos de trabalho** para atuação na **conservação predial** e **pequenos reparos** nas escolas, para **prevenção** de danos às estruturas escolares.
- Demandas de pintura, alvenaria, poda e capina, hidráulica e elétrica, dentre outras.
- Termo de Referência (TR) em elaboração.
- Previsão: 2023/II.

## MANUTENÇÃO

- **Ata de Registro de Preços** para viabilizar diversas contratações de compras.
- **Reforma** e **manutenção** das escolas em sua **integralidade**.
- Permite um atendimento **proativo**, com intervenções mais **imediatas** e **respostas rápidas** a sinistros e urgências.
- Evita diversas dispensas de licitação por emergencialidade.
- Termo de Referência (TR) em elaboração.
- Previsão: 2023/II.

# Novas frentes em estudo



Programa para **Quadras Escolares**



Sistemas construtivos mais **ágeis**



Sistemas de informação com uso de **Inteligência Artificial (IA) e Automação Robótica de Processos (RPA)**



Estudos preliminares para realização de **Parcerias Público Privadas (PPP)**



**PRO** **GRAMA**  
**LIÇÃO**  
**DE CASA**

FASE  
OBRAS

*O futuro da educação gaúcha.*

- ✓ Mais tecnologia
- ✓ Mais aprendizado
- ✓ Mais oportunidades
- ✓ Mais diversidade
- ✓ Um ambiente acolhedor e inspirador



# Obrigado

## **GOVERNO DO ESTADO DO RIO GRANDE DO SUL**

Governador: Eduardo Leite

Vice-Governador: Gabriel Souza

## **SECRETARIA DA EDUCAÇÃO • SEDUC**

Secretária: Raquel Teixeira

Secretária Adjunta: Stéfanie Eskereski

## **SECRETARIA DE OBRAS PÚBLICAS • SOP**

Secretária: Izabel Christina Cotta Matte

Secretária Adjunta: Zilá Breitenbach

## **SECRETARIA DE PLANEJAMENTO, GOVERNANÇA E GESTÃO • SPGG**

Secretária: Danielle Calazans

Secretário Adjunto: Bruno Silveira



# PROGRAMA FASE OBRAS LIÇÃO DE CASA

*O futuro da educação gaúcha.*