



PROGRAMA LIÇÃO DE CASA

O futuro da educação gaúcha.

Coletiva de Imprensa | 31 de outubro de 2023



Educação no centro da estratégia

MAPA ESTRATÉGICO DO GOVERNO 2023-2026

ESTADO PRÓSPERO



Consolidar o equilíbrio fiscal



Aumentar a capacidade e a efetividade de investimentos



Intensificar as parcerias com o setor privado e o Terceiro Setor, qualificando e incrementando a infraestrutura e a prestação de serviços

PLANEJAMENTO, GOVERNANÇA E GESTÃO



Assegurar o alinhamento estratégico e a atuação transversal em todos os níveis do governo



Consolidar os mecanismos de transparência e de governança



Promover o engajamento, a participação social e a articulação regional



Valorizar e desenvolver os servidores



Modernizar e agilizar os processos



Promover a moderna e eficiente governança de dados

SOCIEDADE INCLUSIVA, JUSTA E FELIZ



Proporcionar educação de qualidade, inclusiva e equitativa, em um ambiente acolhedor e inspirador



Promover a saúde e o bem-estar com assistência adequada, ágil e de qualidade



Combater a pobreza e garantir a segurança alimentar das famílias em situação de vulnerabilidade



Promover políticas de equidade, inclusão social produtiva e habitação



Disseminar a cultura de paz e fortalecer a segurança e o combate ao crime



Promover ações integradas de cuidados e proteção para a Primeira Infância

DESENVOLVIMENTO ECONÔMICO INOVADOR



Aprimorar a infraestrutura e diversificar os modais de transporte, reduzindo custos logísticos



Fomentar ecossistemas de inovação e incentivar o aumento da produtividade da economia



Promover a sustentabilidade ambiental, fomentando a transição energética e a adaptação às mudanças climáticas



Fortalecer a articulação com os municípios e o desenvolvimento regional



Promover justiça tributária, aperfeiçoando e simplificando o modelo de tributação



Aprimorar as soluções ao cidadão por meio do governo digital



Fomentar uma agenda de desenvolvimento e um ambiente de negócios mais ágil, articulado e inovador

Unidos para construir o futuro do Rio Grande do Sul reconhecido pelo desenvolvimento sustentável e inclusivo, pela geração de oportunidades e qualidade de vida para todos, pela diversidade e pelo acolhimento a todas as vocações e a todos os talentos e, ainda, por seu compromisso com um amanhã feliz e abundante para as novas gerações.

Saiba mais:
mapaestrategico.rs.gov.br



MAPA ESTRATÉGICO DO GOVERNO 2023-2026

ESTADO PRÓSPERO

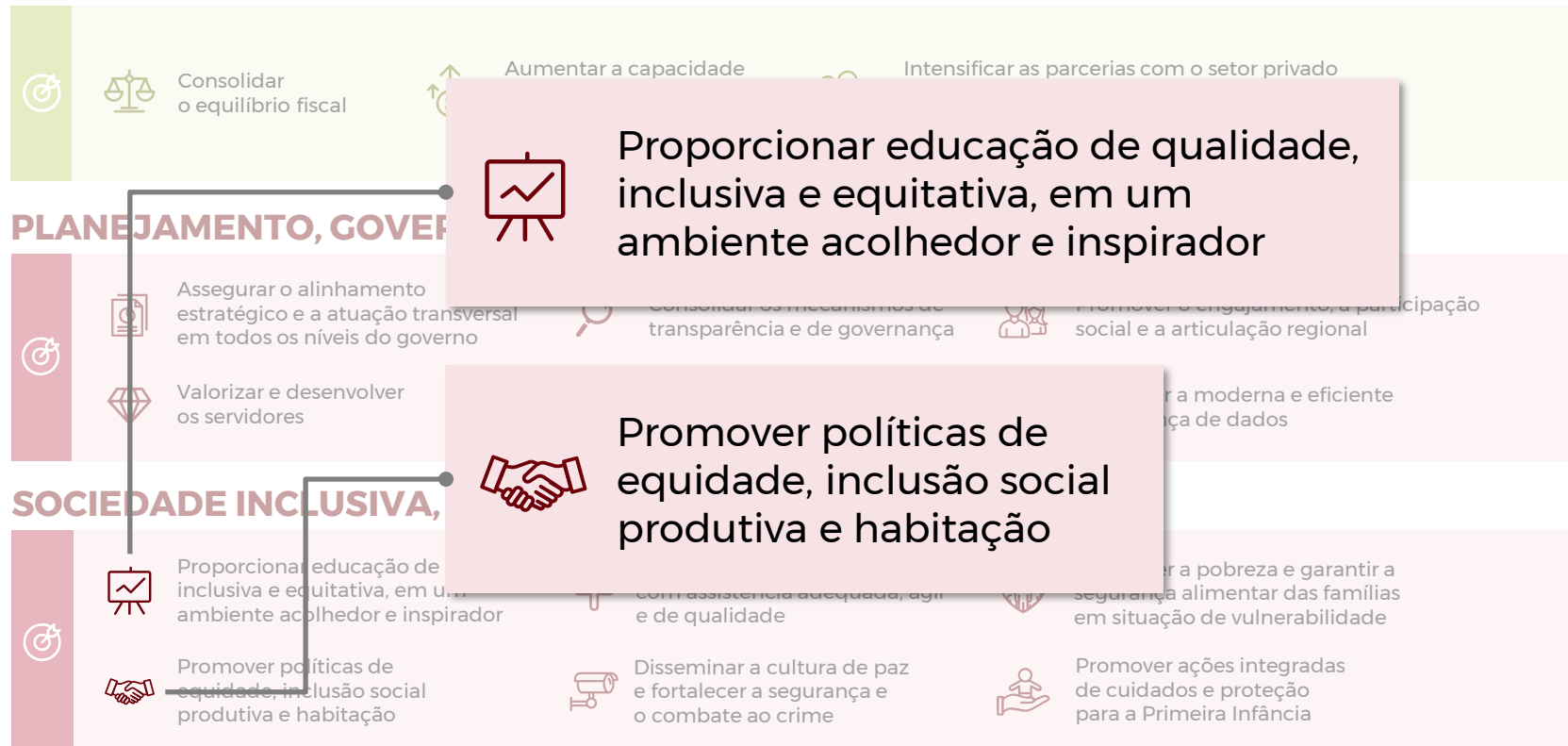

Proporcionar educação de qualidade, inclusiva e equitativa, em um ambiente acolhedor e inspirador

Promover políticas de equidade, inclusão social produtiva e habitação

Unidos para construir o futuro do Rio Grande do Sul reconhecido pelo desenvolvimento sustentável e inclusivo, pela geração de oportunidades e qualidade de vida para todos, pela diversidade e pelo acolhimento a todas as vocações e a todos os talentos e, ainda, por seu compromisso com um amanhã feliz e abundante para as novas gerações.

Saiba mais:
mapaestrategico.rs.gov.br



Nossas ações

O futuro
é um
nos
winners.

Nossas ações



**Reforma do Magistério
e Gratificação de direção
e vice-direção**



**Reajuste de 9,459% em
2023, garantindo o
pagamento do Piso
Nacional**



**Concurso do Magistério
em andamento, com
1,5 mil vagas**



**Estudos de
Recuperação para
107 mil alunos**



**Programa Todo
Jovem na Escola**



**R\$ 258 milhões
aportados no Agiliza
(2021-2023)**

Nossas ações



**PROGRAMA
LIÇÃO DE CASA**
O futuro da educação gaúcha.

PESSOAS



6 mil vagas para **novos concursos** (2024 e 2025)



1.000 vagas em licenciatura no **Professor do Amanhã**

PARCERIAS



PPP Requalificação da **Infraestrutura Escolar**

EQUIPAMENTOS



R\$ 6,6 milhões em mobiliários e equipamentos para escolas de EM em tempo integral

ENSINO-APRENDIZAGEM



Até **R\$ 47,5 milhões** anuais para bolsas, premiações e avaliações do **Alfabetiza Tchê**



R\$ 21,4 milhões para o Centro de Referência em Educação, incluindo o **Museu da Educação para o Amanhã**

PERMANÊNCIA E OPORTUNIDADES



R\$ 42,3 milhões (2024-2026) para inclusão produtiva jovem no **Partiu Futuro**



R\$ 731,6 milhões (2024-2026) para estímulo à permanência no novo **Todo Jovem na Escola**

Nossas ações



PROGRAMA LIÇÃO DE CASA

O futuro da educação gaúcha.

OBRAS

R\$ 101,04 milhões

para execução de obras em **254 escolas**



**Contrato de
Manutenção**



**Contrato de
Conservação**

Obras Escolares | LIÇÃO DE CASA (original)



**PROGRAMA
LIÇÃO DE CASA**
O futuro da educação gaúcha.

279 DEMANDAS



Atualizado em 30/10/23

Obras Escolares | LIÇÃO DE CASA (extra)



**PROGRAMA
LIÇÃO DE CASA**
O futuro da educação gaúcha.

241 DEMANDAS

Conjunto de obras realizadas para além do planejamento inicial do Lição de Casa.

Reúne obras em escolas com:

- situações que poderiam trazer algum prejuízo ao andamento das aulas (incluindo as do diagnóstico fev/2023);
- situações emergenciais;
- projetos em fase mais avançada e capacidade de resposta mais ágil.



145 demandas

Problema urgente resolvido
60%



96 demandas

Em atendimento
40%

Atualizado em 30/10/23

Obras Escolares | EVENTOS CLIMÁTICOS

185 DEMANDAS

180 Escolas

- **Ciclones**
176 demandas
- **Temporal**
9 demandas

Agiliza
152 demandas

+

Obras
33 demandas

- **Ciclones**
147 demandas
- **Temporal**
5 demandas

- **Ciclones**
29 demandas
- **Temporal**
4 demandas

Obras Escolares | ENCHENTES

20 DEMANDAS

RESOLVIDO	●	EEEF Pr Vicente Rodrigues	Santa Tereza	GOV
	●	EEEF M ^a Luiza da Rocha Pires	General Câmara	GOV
	●	EEEF Antônio de Conto	Encantado	GOV
	●	EEEM General Souza Doca	Muçum	✓
OBRA	●	EEEB Padre Fernando	Roca Sales	✓
	●	EEEP Estrela	Estrela	✓
	●	EEEF Moinhos	Estrela	✓
	●	EEEF Pr Domênico Vicentini	Encantado	✓
	●	EEEF Fernandes Vieira	Lajeado	✓
	●	CE Pres Castelo Branco	Lajeado	✓
	●	EEEF Mons Armando Teixeira	São Fco de Paula	✓
	●	IEE Mãe de Deus	Tupanciretã	GOV
	●	IEE Professora Annes Dias	Cruz Alta	✓
	●	IEE Odão Felipe Pippi	Santo Ângelo	✓
	●	CE Manoel Ribas	Santa Maria	✓
	●	EEEB Estado de Goiás	Santa Cruz do Sul	GOV
	●	EEEM Santo Pazini	Braga	✓
	●	EEEM de Colinas	Colinas	GOV
	●	EE Custodio de Melo	Porto Alegre	GOV
	●	EEEM Mariante	Venâncio Aires	✓

● Crítica ● Prioritária ✓ Instituto Jama ✓ União BR GOV Governo RS

Atualizado em 30/10/23

Obras Escolares | Monitoramento 2023

PROGRAMAS	ATENDIMENTOS	AGILIZA		OBRAS							TOTAL CONCLUÍDO
		Demandas	Concluídas	Demandas	Projeto	Licitação	Contrato	OIS	Execução	Concluídas	
Lição de Casa	279	-	-	279	23	16	35	15	80	110 (39%)	110
Extra Lição de Casa	241	145	145 (100%)	96	40	2	36	5	10	3 (3%)	148
Eventos Climáticos	185	152	95 (63%)	33	20	0	11	2	0	0 (0%)	95
Enchentes	20	3	3 (100%)	17	5	11	0	0	0	1 (6%)	4
TOTAL	725	300	243 (81%)	425	88	29	82	22	90	114 (27%)	357



Atualizado em 30/10/23



PRO GRAMA LIÇÃO DE CASA

OBRAS

O futuro da educação gaúcha.



MANUTENÇÃO

- **Ata de Registro de Preços** para viabilizar diversas contratações de **reforma** e **manutenção** das escolas em sua integralidade, com atendimento proativo, intervenções imediatas e **respostas rápidas**.
- Pilotos na 1ª CRE (Porto Alegre), 3ª CRE (Estrela), 16ª CRE (Bento Gonçalves), 5ª CRE (Pelotas) e 18ª CRE (Rio Grande): **552 escolas**



CONSERVAÇÃO

- **Postos de trabalho** para atuar na **conservação predial** e **pequenos reparos** nas escolas, para **prevenção** de danos às estruturas escolares (pintura, alvenaria, poda e capina, hidráulica e elétrica, dentre outras).
- Piloto na 1ª CRE (Porto Alegre): **236 escolas**



CONTRATO DE MANUTENÇÃO

Ata de Registro de Preços (1/2)

VALE DO TAQUARI E BENTO GONÇALVES

▪ 4 lotes | 154 escolas | 58 municípios

Anta Gorda, Arroio do Meio, Canudos do Vale, Capitão, Coqueiro Baixo, Forquetinha, Lajeado, Marques de Souza, Nova Bréscia, Pouso Novo, Progresso, Putinga, Relvado, Santa Clara do Sul, Sério, Travesseiro, Bom Retiro do Sul, Colinas, Cruzeiro do Sul, Dois Lajeados, Doutor Ricardo, Encantado, Estrela, Fazenda Vilanova, Imigrante, Muçum, Paverama, Poço das Antas, Roca Sales, Tabaí, Taquari, Teutônia, Vespasiano Corrêa, Westfália, Bento Gonçalves, Boa Vista do Sul, Carlos Barbosa, Garibaldi, Pinto Bandeira, André da Rocha, Coronel Pilar, Cotiporã, Fagundes Varela, Guabiju, Montauri, Monte Belo do Sul, Novo Araçá, Nova Bassano, Nova Prata, Paraí, Protásio Alves, Santa Tereza, São Jorge, São Valentim do Sul, Serafina Corrêa, Veranópolis, Vila Flores, Vista Alegre do Prata

▪ Valor estimado: R\$ 70.913.645,55

▪ Alunos impactados:

- 3ªCRE (Estrela): **19.168 alunos**
- 16ªCRE (Bento Gonçalves): **16.836 alunos**

ANEXO I

REGIONALIZAÇÃO DOS LOTES

LOTE 1 - 37 escolas - Municípios da 3ª CRE

LOTE 2 - 47 escolas - Municípios da 3ª CRE

LOTE 3 - 38 escolas - Municípios da 16ª CRE

LOTE 4 - 32 escolas - Municípios da 16ª CRE

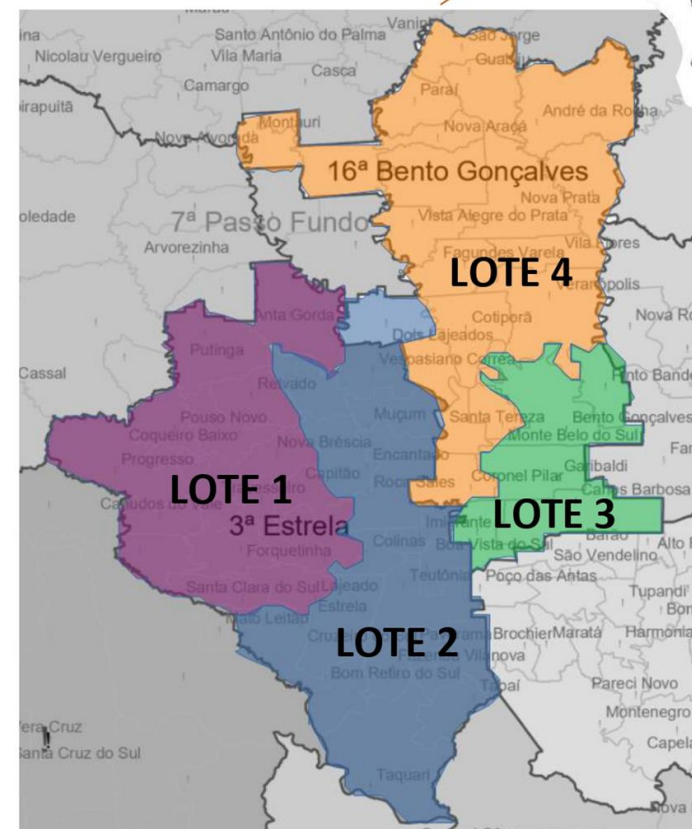



CONTRATO DE MANUTENÇÃO

Ata de Registro de Preços (2/2)

PORTO ALEGRE

- **4 lotes | 236 escolas**
 - **1ª CRE - 105.494 estudantes**
Previsão de envio imediato para Celic
R\$136.495.044,30

PELOTAS e RIO GRANDE

- **4 lotes | 162 escolas | 23 municípios**
 - **5ª CRE (Pelotas) - 37.294 alunos**
 - **18ª CRE (Rio Grande) - 16.893 alunos.**
Previsão de envio imediato para Celic





CONTRATO DE CONSERVAÇÃO

Postos de Trabalho

PORTO ALEGRE

- **3 lotes | 236 escolas**
 - **Quantitativo total de postos: 138**
Eletricista, Hidráulico, Pintor, Pedreiro, Carpinteiro, Serralheiro, Vidraceiro, Jardineiro, Auxiliar/Servente, Técnico de Refrigeração, Técnico Eletrotécnico, Técnico de Edificações e Engenheiro Civil
 - **1ª CRE - 105.494 estudantes**
Previsão de conclusão de Estudo Técnico Preliminar, preparação e envio para SPGG/Celic em novembro/2023

PODA E CAPINA

EEEF Osório Duque Estrada

- Zona Sul
- Porte: pequeno

PARQUET SOLTO

CE Candido José de Godói

- Zona Norte
- Porte: muito grande

VIDROS QUEBRADOS

EEEF Osório Duque Estrada

- Zona Sul
- Porte: pequeno

Mapa Escolar

2.342 escolas monitoradas

mapaescolar.rs.gov.br

Acesse através
do QR Code:



Informações disponibilizadas por escola:

- Localização, porte da escola e dados cadastrais do imóvel, como matrícula, lote e área.
- **Fotos** internas e externas.
- **Recurso** recebido pela escola por meio do Programa Agiliza (2021-2023).
- Dados sobre as obras do Lição de Casa: **status**, previsão de entrega e orçamento.

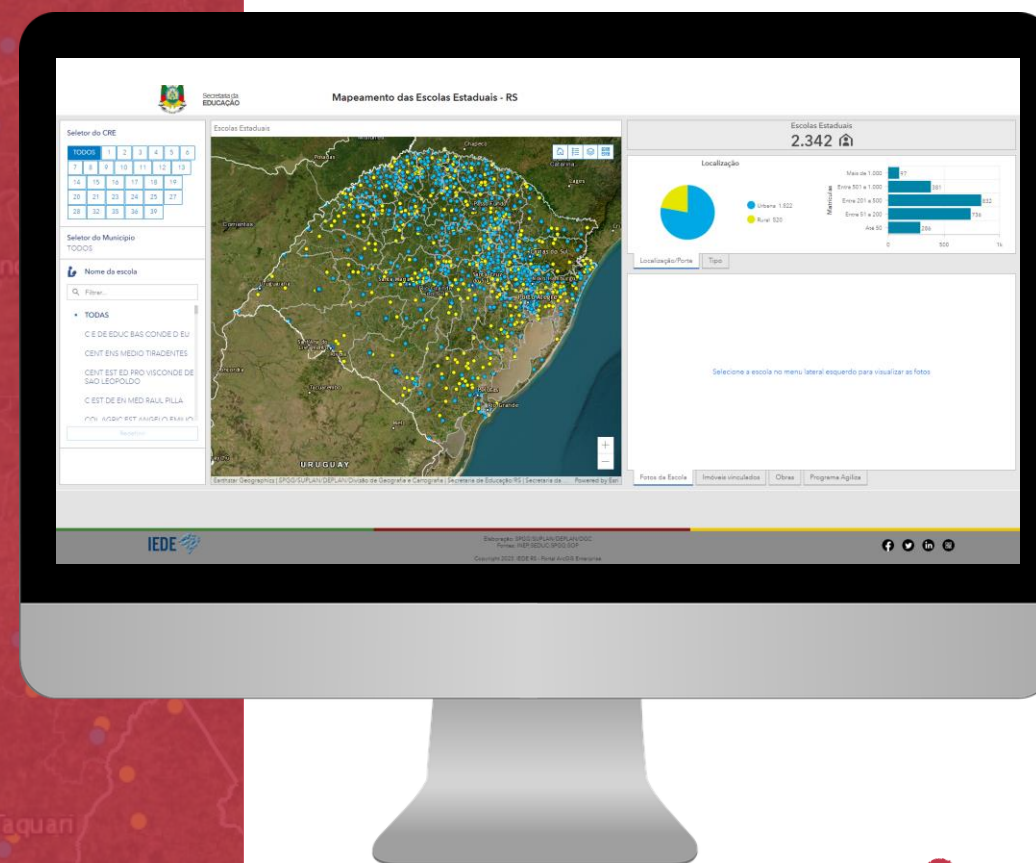



PROGRAMA LIÇÃO DE CASA

O futuro da educação gaúcha.

- ✓ **Mais infraestrutura**
- ✓ **Mais aprendizado**
- ✓ **Mais oportunidades**

Obrigado

Eduardo Leite

Governador do Estado do Rio Grande do Sul

Raquel Teixeira

Secretária de Estado de Educação

Izabel Matte

Secretária de Estado de Obras Públicas

 /governodoRS

 @governo_rs

 @governo_rs

 /governors



PROGRAMA LIÇÃO DE CASA

O futuro da educação gaúcha.

Coletiva de Imprensa | 31 de outubro de 2023