

Indicadores do Agronegócio do RS



2º trimestre e 1º semestre de 2022

Departamento de Economia e Estatística
DEE-SPGG



GOVERNO DO ESTADO
RIO GRANDE DO SUL
SECRETARIA DE PLANEJAMENTO,
GOVERNANÇA E GESTÃO

Introdução

- O Departamento de Economia e Estatística da SPGG está divulgando as estatísticas das exportações e do emprego formal celetista do agronegócio do Rio Grande do Sul.
- As fontes dos dados brutos são o Sistema Comex Stat e o Novo Caged. Na sequência, são apresentadas as principais informações do **2º trimestre e 1º semestre de 2022**, comparativamente a igual período do ano anterior.
- Trimestralmente, as informações são publicadas no site do DEE (<https://dee.rs.gov.br>).

— Introdução

- As estatísticas do emprego formal e das exportações são inspiradas no conceito do agronegócio, que, além da agropecuária, abrange:
 - a) A produção de insumos e de bens de capital para a agropecuária (fertilizantes, defensivos, máquinas agrícolas);
 - b) A indústria de transformação de matéria-prima agropecuária (alimentos, biocombustíveis, fumo);
 - c) As atividades especializadas na oferta de serviços agropecuários e na armazenagem, comércio e distribuição dos produtos do agronegócio.

Exportações de Mercadorias do Agronegócio do RS

2º trimestre de 2022

Exportações do agronegócio do RS - 2º trimestre de 2021 e 2022

SETORES	VALOR (US\$ FOB)		PARTICIPAÇÃO (%)		VARIAÇÃO NO 2º TRIM. DE 2022			
	2021	2022	2021	2022	(US\$ FOB)	Valor (%)	Volume (%)	Preço (%)
Total	4.689.809.615	3.470.341.059	100	100	-1.219.468.556	-26,0	-49,1	45,5
Soja	2.886.251.645	1.096.900.907	61,5	31,6	-1.789.350.738	-62,0	-72,8	39,7
Carnes	613.558.755	725.824.130	13,1	20,9	112.265.375	18,3	1,6	16,4
Fumo e seus produtos	241.315.146	388.339.221	5,1	11,2	147.024.075	60,9	20,5	33,6
Produtos florestais	366.401.029	386.824.357	7,8	11,1	20.423.328	5,6	-19,2	30,7
Cereais, farinhas e preparações	102.275.243	298.706.720	2,2	8,6	196.431.477	192,1	250,1	-16,6
Máquinas e implementos agrícolas	109.166.813	146.178.298	2,3	4,2	37.011.485	33,9	9,8	22,0
Couros e peleteria	121.792.836	102.074.868	2,6	2,9	-19.717.968	-16,2	-28,0	16,4

FONTE DOS DADOS BRUTOS: Ministério da Economia, Secretaria de Comércio Exterior.

Exportações totais e dos principais setores do agronegócio do RS no 2º trimestre

(US\$ bilhões FOB)

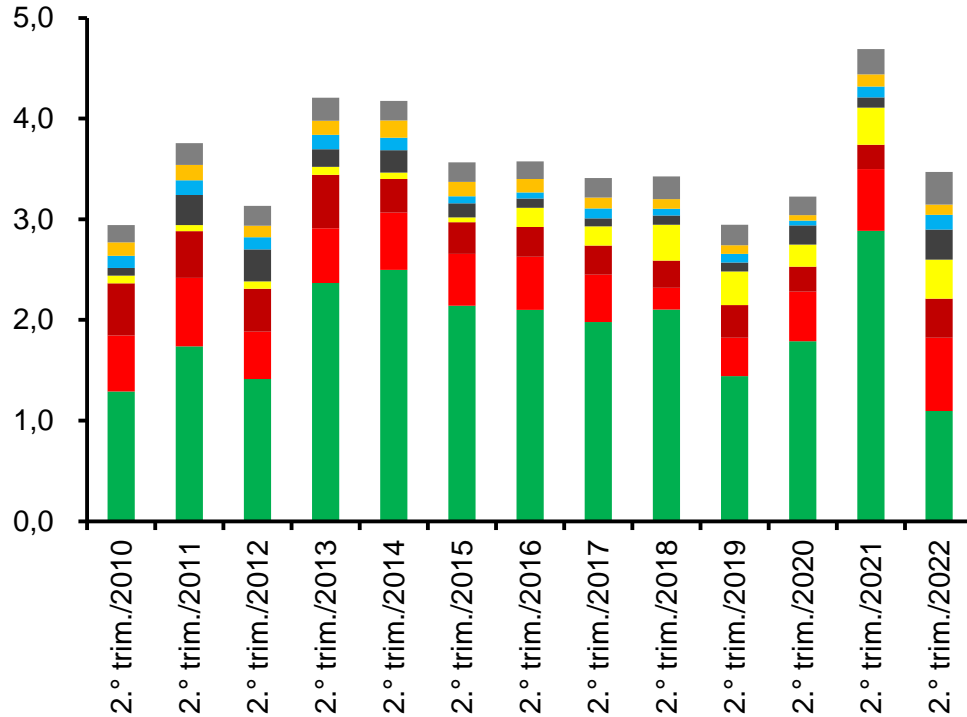

- Demais setores (US\$ 325,5 milhões; ↑30,7%)
- Couros (US\$ 102,1 milhões; ↓16,2%)
- Máquinas agrícolas (US\$ 146,2 milhões; ↑33,9%)
- Cereais (US\$ 298,7 milhões; ↑192,1%)
- Produtos florestais (US\$ 386,8; ↑5,6%)
- Fumo (US\$ 388,3 milhões; ↑60,9%)
- Carnes (US\$ 725,8 milhões; ↑18,3%)
- Soja (US\$ 1,1 bilhão; ↓62,0%)

Tabela resumo das exportações do agronegócio do RS - 2º trimestre

SETORES E GRUPOS DE PRODUTOS	VALOR (US\$ FOB)	PARTICIPAÇÃO %	VARIACÃO			
			US\$ FOB	Valor (%)	Volume (%)	Preço (%)
Soja	1.096.900.907	31,6	-1.789.350.738	-62,0	-72,8	39,7
Soja em grão	364.942.390	10,5	-2.030.573.788	-84,8	-88,4	31,7
Farelo de soja	462.088.613	13,3	94.909.947	25,8	5,2	19,6
Óleo de soja	269.869.904	7,8	146.313.103	118,4	54,8	41,1
Carnes	725.824.130	20,9	112.265.375	18,3	1,6	16,4
Carne bovina	111.655.690	3,2	45.824.543	69,6	32,7	27,9
Carne suína	142.919.583	4,1	-70.687.187	-33,1	-24,7	-11,1
Carne de frango	427.153.816	12,3	121.427.501	39,7	8,9	28,3
Fumo e seus produtos	388.339.221	11,2	147.024.075	60,9	20,5	33,6
Fumo não manufaturado.....	356.164.565	10,3	148.041.276	71,1	34,9	26,9
Produtos florestais	386.824.357	11,1	20.423.328	5,6	-19,2	30,7
Celulose	255.739.544	7,4	18.891.561	8,0	-4,7	13,3
Cereais, farinhas e preparações	298.706.720	8,6	196.431.477	192,1	250,1	-16,6
Trigo	98.634.149	2,8	98.634.149	-	-	-
Milho	113.909.271	3,3	107.894.106	1.793,7	1.315,6	33,8
Arroz	63.226.716	1,8	-18.554.852	-22,7	-11,8	-12,3
Máquinas e implementos agrícolas	146.178.298	4,2	37.011.485	33,9	9,8	22,0
Tratores agrícolas	71.994.486	2,1	11.050.856	18,1	-5,3	24,8
Colheitadeiras	43.496.909	1,3	24.984.304	135,0	81,6	29,3
Couros e peleteria	102.074.868	2,9	-19.717.968	-16,2	-28,0	16,4
Couros e peles	92.774.780	2,7	-16.288.512	-14,9	-27,9	18,0
TOTAL	3.470.341.059	100,0	-1.219.468.556	-26,0	-49,1	45,5

Destinos das exportações do agronegócio gaúcho no 2º trimestre de 2022

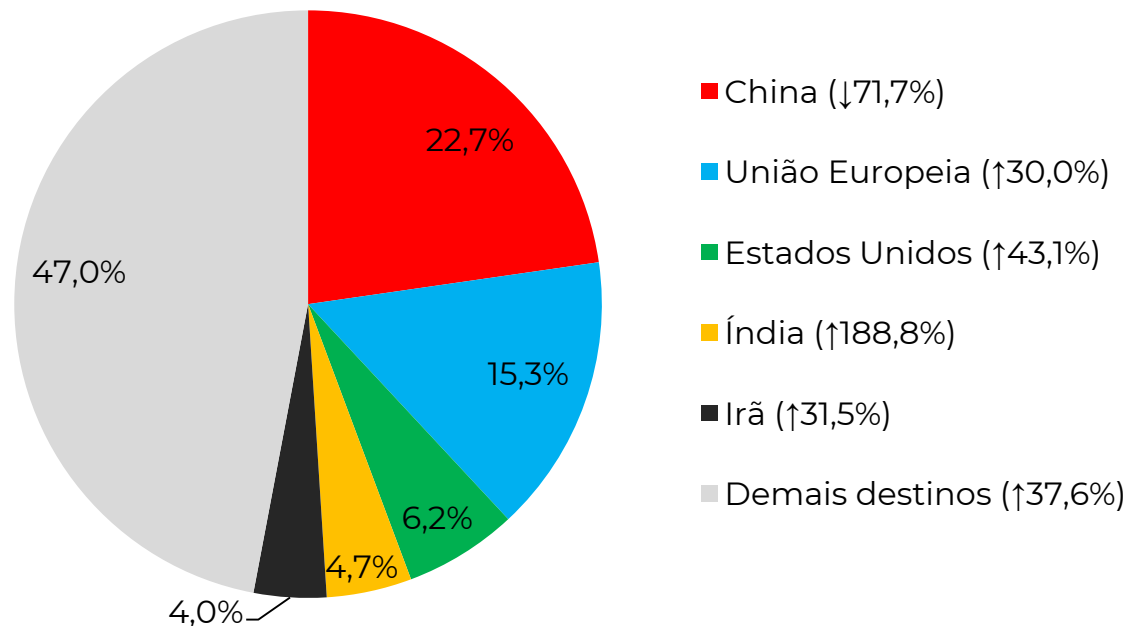

FONTE DOS DADOS BRUTOS: Ministério da Economia, Secretaria de Comércio Exterior

NOTA: Os percentuais no gráfico correspondem à parcela do valor exportado no 2º trimestre de 2022, em dólares.

Entre parênteses, os percentuais correspondem à variação do valor no 2º trim. de 2022, comparativamente a 2021.

Exportações de Mercadorias do Agronegócio do RS

1º semestre de 2022

Exportações do agronegócio do RS - 1º semestre de 2021 e 2022

SETORES	VALOR (US\$ FOB)		PARTICIPAÇÃO (%)		VARIÇÃO NO 1º SEMESTRE DE 2022			
	2021	2022	2021	2022	(US\$ FOB)	Valor (%)	Volume (%)	Preço (%)
Total	6.728.006.883	6.978.634.233	100	100	250.627.350	3,7	-13,1	19,3
Soja	3.201.723.745	1.874.152.051	47,6	26,9	-1.327.571.694	-41,5	-53,9	27,1
Carnes	1.128.235.810	1.279.067.296	16,8	18,3	150.831.486	13,4	0,7	12,5
Cereais, farinhas e preparações	347.104.841	1.075.666.505	5,2	15,4	728.561.664	209,9	175,1	12,6
Fumo e seus produtos	600.156.029	881.536.598	8,9	12,6	281.380.569	46,9	25,6	17,0
Produtos florestais	606.903.575	766.866.125	9,0	11,0	159.962.550	26,4	-0,7	27,3
Máquinas e implementos agrícolas	171.109.231	275.813.294	2,5	4,0	104.704.063	61,2	33,2	21,0
Couros e peleteria	223.751.003	202.045.162	3,3	2,9	-21.705.841	-9,7	-21,9	15,7

FONTE DOS DADOS BRUTOS: Ministério da Economia, Secretaria de Comércio Exterior.

Exportações totais e dos principais setores do agronegócio do RS no 1º semestre

(US\$ bilhões FOB)

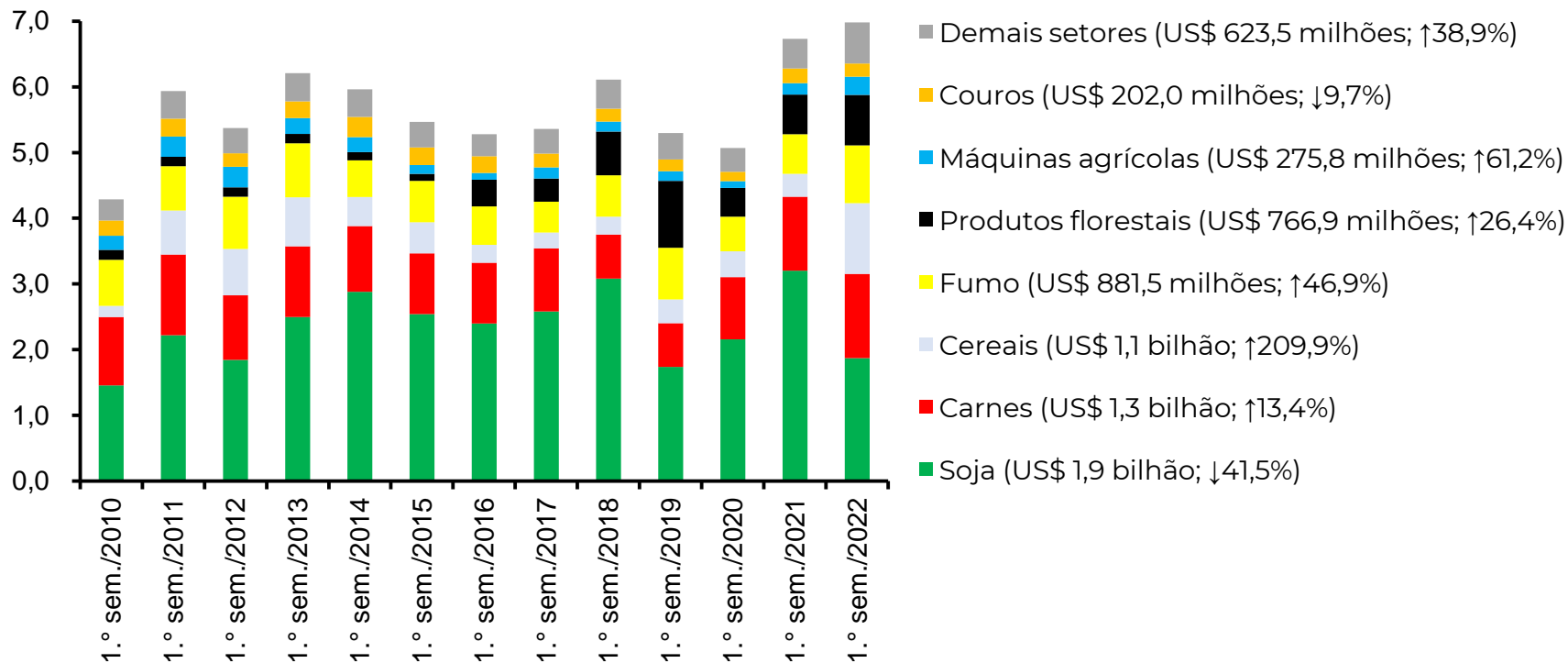

FONTE DOS DADOS BRUTOS: Ministério da Economia, Secretaria de Comércio Exterior.

Tabela resumo das exportações do agronegócio do RS - 1º semestre

SETORES E GRUPOS DE PRODUTOS	VALOR (US\$ FOB)	PARTICIPAÇÃO %	VARIACÃO			
			US\$ FOB	Valor (%)	Volume (%)	Preço (%)
Soja	1.874.152.051	26,9	-1.327.571.694	-41,5	-53,9	27,1
Soja em grão	631.419.591	9,0	-1.877.870.718	-74,8	-79,4	22,0
Farelo de soja	838.378.655	12,0	282.314.990	50,8	36,9	10,1
Óleo de soja	404.353.805	5,8	267.984.034	196,5	116,8	36,8
Carnes	1.279.067.296	18,3	150.831.486	13,4	0,7	12,5
Carne bovina	211.773.934	3,0	78.676.688	59,1	30,2	22,2
Carne suína	247.570.259	3,5	-134.031.742	-35,1	-26,2	-12,1
Carne de frango	740.886.226	10,6	181.727.657	32,5	8,1	22,6
Cereais, farinhas e preparações	1.075.666.505	15,4	728.561.664	209,9	175,1	12,6
Trigo	729.516.068	10,5	606.924.859	495,1	317,7	42,5
Milho	113.909.394	1,6	51.554.584	82,7	18,7	53,9
Arroz	192.023.961	2,8	51.344.305	36,5	57,7	-13,4
Fumo e seus produtos	881.536.598	12,6	281.380.569	46,9	25,6	17,0
Fumo não manufaturado	817.895.485	11,7	280.844.134	52,3	33,8	13,8
Produtos florestais	766.866.125	11,0	159.962.550	26,4	-0,7	27,3
Madeiras em bruto e manufaturas de madeira	236.381.929	3,4	32.627.970	16,0	-3,8	20,6
Celulose	502.046.342	7,2	112.902.659	29,0	4,1	24,0
Máquinas e implementos agrícolas	275.813.294	4,0	104.704.063	61,2	33,2	21,0
Tratores agrícolas	132.016.999	1,9	41.338.567	45,6	20,1	21,2
Colheitadeiras	80.348.304	1,2	49.954.765	164,4	109,1	26,4
Couros e peleteria	202.045.162	2,9	-21.705.841	-9,7	-21,9	15,7
Couros e peles	183.841.619	2,6	-17.162.379	-8,5	-21,7	16,8
TOTAL	6.978.634.233	100,0	250.627.350	3,7	-13,1	19,3

Destinos das exportações do agronegócio gaúcho no 1º semestre de 2022

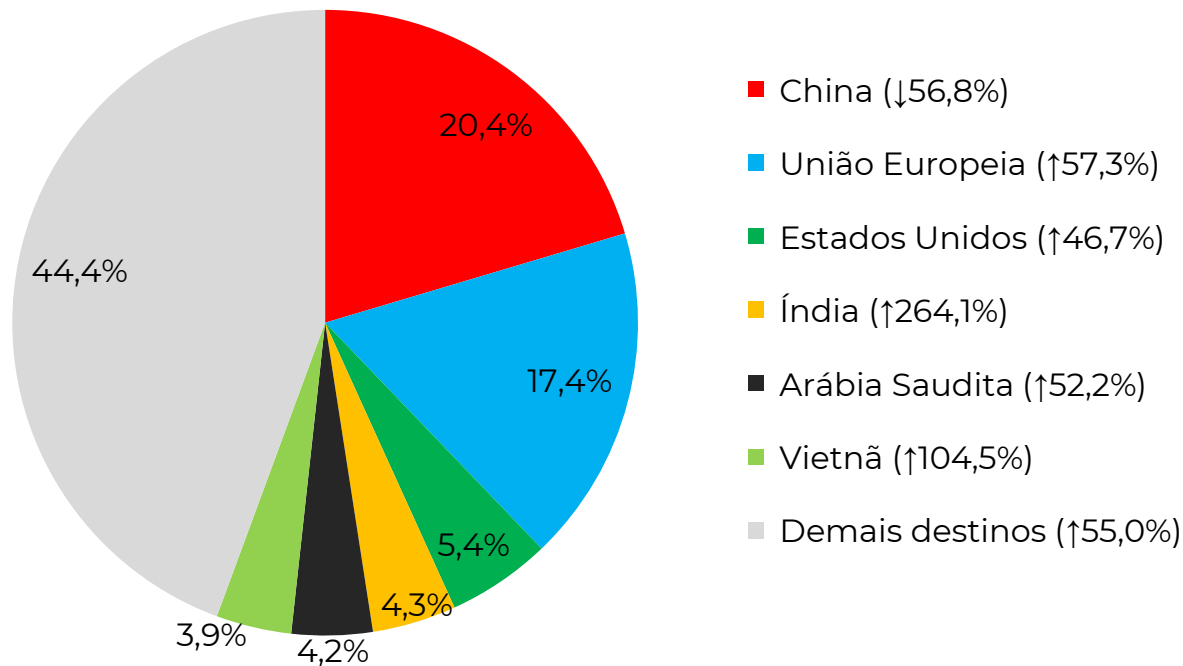

FONTE DOS DADOS BRUTOS: Ministério da Economia, Secretaria de Comércio Exterior

NOTA: Os percentuais no gráfico correspondem à parcela do valor exportado no 1º semestre de 2022, em dólares.

Entre parênteses, os percentuais correspondem à variação do valor no 1º sem. de 2022, comparativamente a 2021.

Emprego Formal do Agronegócio do RS

2º trimestre de 2022

Emprego formal celetistas no agronegócio – Brasil e RS no 2º trimestre

UNIDADE DE REFERÊNCIA	ESTOQUE DE EMPREGOS		SALDO NO 2º TRIMESTRE
	Mar. 2022	Jun. 2022	
Rio Grande do Sul	371.955	364.748	-7.207
Brasil	4.689.031	4.801.951	112.920

FONTE DOS DADOS BRUTOS: Ministério do Trabalho, Programa de Disseminação das Estatísticas do Trabalho.

- No segundo trimestre foram perdidos **7.207** empregos formais no agronegócio gaúcho.
- Em junho havia **364.748** vínculos ativos com carteira assinada no setor. Isso representa **7,6%** do estoque nacional de empregos do agronegócio.

Admissões, desligamentos e saldo de empregos no agronegócio do RS

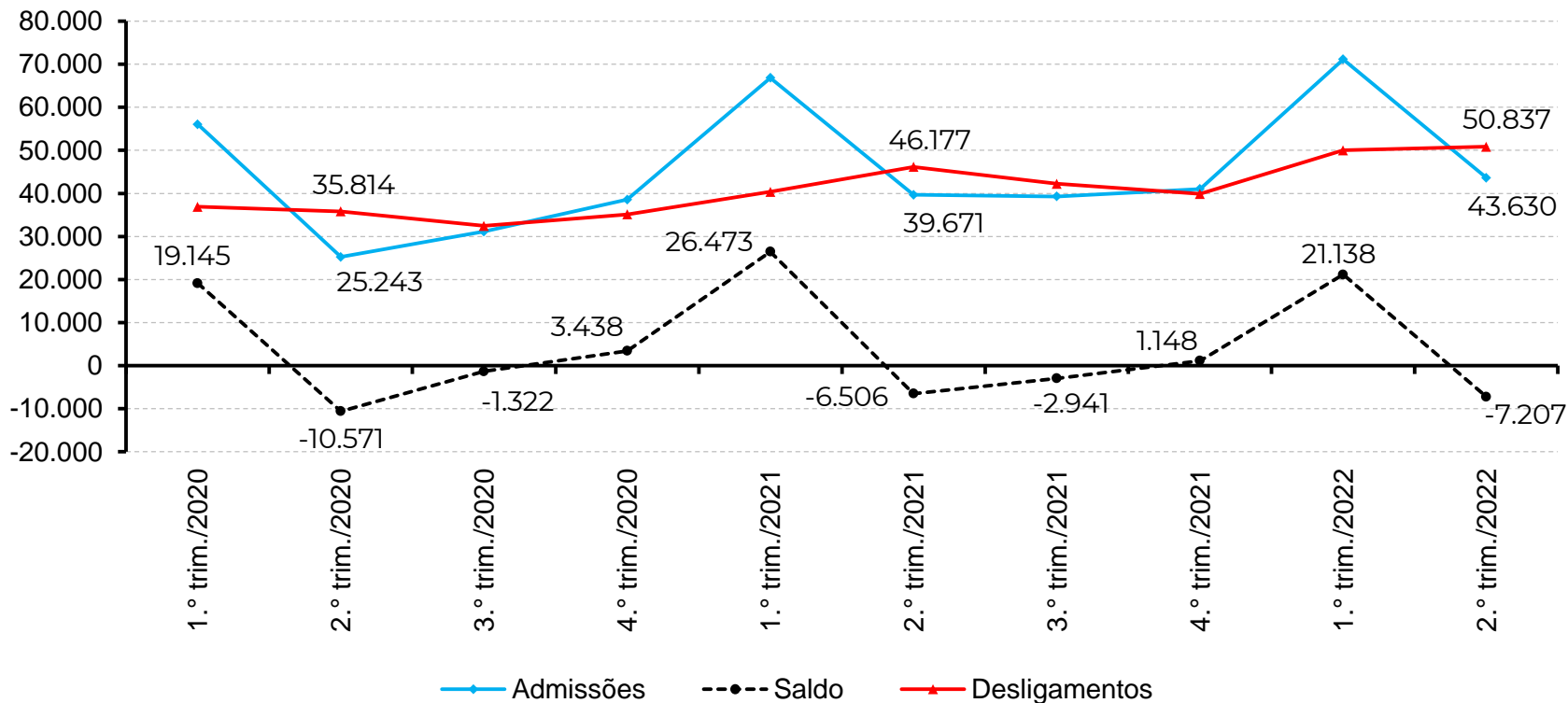

FONTE DOS DADOS BRUTOS: Ministério do Trabalho, Programa de Disseminação das Estatísticas do Trabalho.

Saldo de empregos formais no agronegócio do RS – 2º trimestre

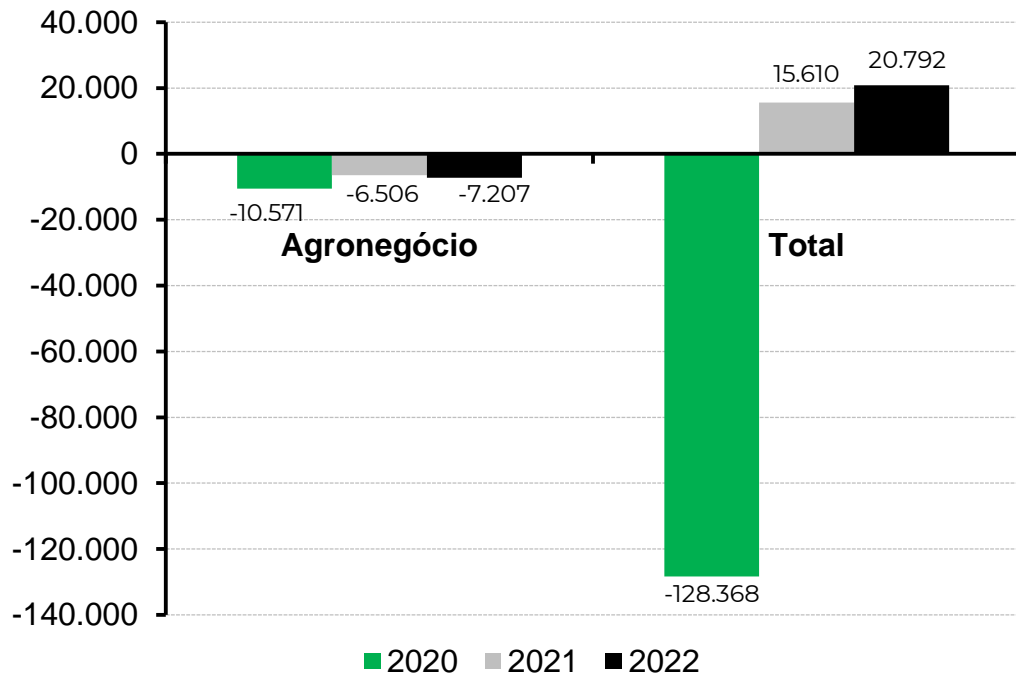

- No 2º trimestre, o saldo de empregos no agronegócio gaúcho foi inferior ao de 2021 (701 empregos a menos).
- Essa diferença é explicada principalmente pelos setores de **fabricação de produtos do fumo e de lavouras temporárias** (que perderam mais empregos) e de **fabricação de máquinas agrícolas** (que criou menos empregos).

Setores do agronegócio gaúcho com maior criação e perda de empregos – 2º trimestre

SETORES	SALDO		DIFERENÇA
	2.º trim./2021	2.º trim./2022	
Menores saldos			
Produção de lavouras permanentes	-3.368	-2.921	447
Produção de lavouras temporárias	-383	-2.016	-1.633
Moagem e fabricação de produtos amiláceos	-1.963	-1.357	606
Fabricação de produtos de fumo	986	-1.290	-2.276
Comércio atacadista de produtos agropecuários e agroindustriais	-3.361	-1.071	2.290
Abate e fabricação de produtos de carne	-722	-303	419
Laticínios	-176	-216	-40
Maiores saldos			
Fabricação de tratores, máquinas e equipamentos agropecuários .	1.559	762	-797
Fabricação de outros produtos alimentícios	-111	368	479
Fabricação de produtos de panificação	33	242	209
Fabricação de adubos e fertilizantes	350	205	-145
TOTAL AGRONEGÓCIO.....	-6.506	-7.207	-701

FONTE DOS DADOS BRUTOS: Ministério do Trabalho, Programa de Disseminação das Estatísticas do Trabalho.

Emprego Formal do Agronegócio do RS

1º semestre de 2022

Emprego formal celetistas no agronegócio – Brasil e RS no 1º semestre

UNIDADE DE REFERÊNCIA	ESTOQUE DE EMPREGOS		SALDO NO 1º SEMESTRE
	Dez. 2021	Jun. 2022	
Rio Grande do Sul	350.817	364.748	13.931
Brasil	4.644.113	4.801.951	157.838

FONTE DOS DADOS BRUTOS: Ministério do Trabalho, Programa de Disseminação das Estatísticas do Trabalho.

- Apesar da queda de empregos no segundo trimestre, o saldo de empregos no agronegócio gaúcho continua positivo no acumulado do ano. Foram criados **13.931** empregos formais no primeiro semestre.
- Em relação a dezembro, a variação no estoque de empregos formais do agronegócio gaúcho é de **3,4%**.
- No Brasil, foram criados **157.838** empregos formais no primeiro semestre. Os setores com maior contribuição foram os de lavouras permanentes (café), lavouras temporárias (soja, cana de açúcar), apoio à agropecuária, comércio atacadista e fabricação de biocombustíveis (álcool).

Saldo de empregos formais no agronegócio do RS – 1º semestre

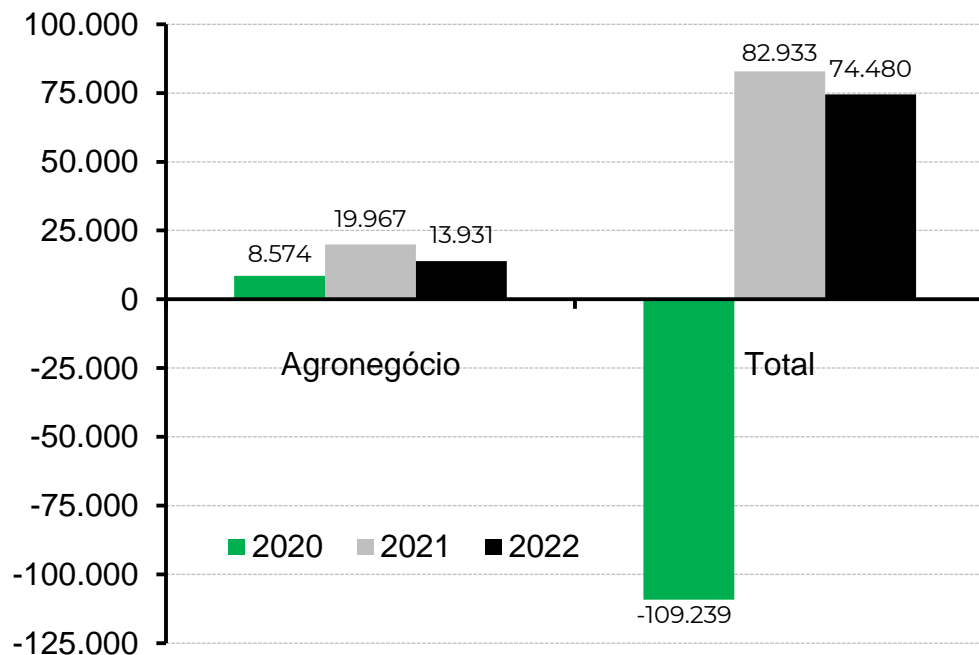

- Comparativamente ao primeiro semestre de 2021, foram criados 6.036 empregos a menos em 2022 no agronegócio gaúcho. Ainda assim, o setor respondeu por 19% dos empregos formais gerados no RS.
- O menor saldo de empregos decorre principalmente da **diminuição na criação de empregos nos setores fabricantes de máquinas agrícolas, comércio atacadista e fabricação de produtos de fumo**. O setor produtor de **lavouras temporárias**, afetado pela estiagem, também teve um pior desempenho em 2022.

FONTE DOS DADOS BRUTOS: Ministério do Trabalho, Programa de Disseminação das Estatísticas do Trabalho.

Setores do agronegócio gaúcho com maior criação e perda de empregos – 1º semestre

SETORES	SALDO		DIFERENÇA
	1.º sem./2021	1.º sem./2022	
Menores saldos			
Fabricação de produtos de fumo	9.823	8.613	-1.210
Fabricação de tratores, máquinas e equipamentos agropecuários ...	3.459	2.053	-1.406
Comércio atacadista de produtos agropecuários e agroindustriais ..	2.346	962	-1.384
Produção de lavouras permanentes	903	815	-88
Moagem e fabricação de produtos amiláceos	451	510	59
Fabricação de produtos intermediários de madeira	1.060	503	-557
Maiores saldos			
Produção de lavouras temporárias.....	228	-695	-923
Fabricação de conservas	-1.192	-551	641
Laticínios	-154	-501	-347
Abate e fabricação de produtos de carne.....	4	-412	-416
Curtimento e preparações de couro.....	446	-110	-556
TOTAL AGRONEGÓCIO.....	19.967	13.931	-6.036

FONTE DOS DADOS BRUTOS: Ministério do Trabalho, Programa de Disseminação das Estatísticas do Trabalho.

Salário médio real de admissão no agronegócio do RS

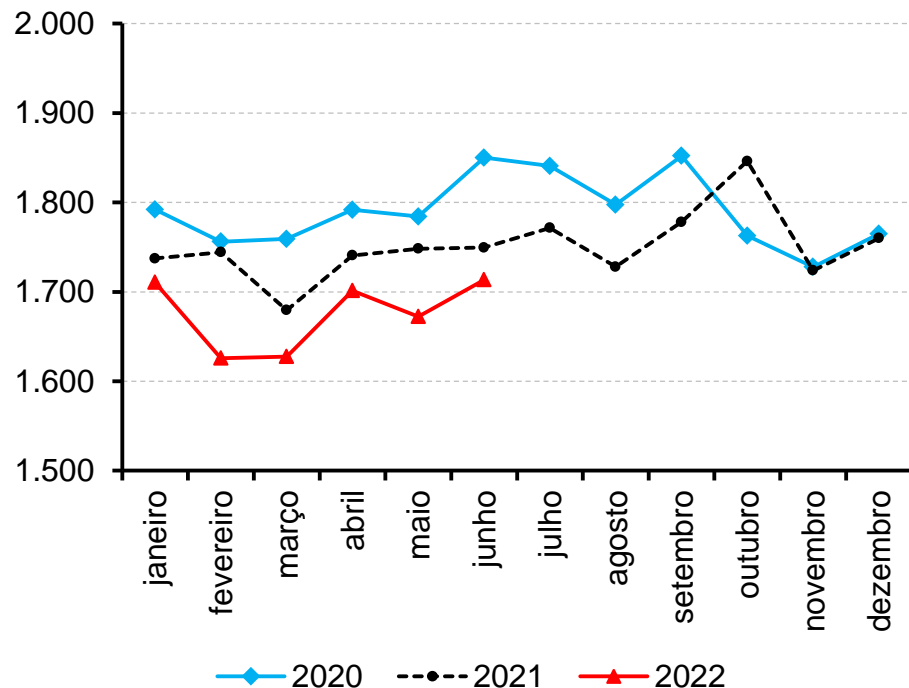

- Em junho, o salário médio de admissão no agronegócio gaúcho era de R\$ 1.713,64, valor 2,0% inferior ao registrado em igual mês do ano anterior.
- No primeiro semestre, os dados de admissões e desligamentos indicam uma queda no salário médio real no agronegócio, movimento similar ao percebido para o conjunto da economia do Estado.
- Em junho de 2022, o salário médio real de admissão no agronegócio gaúcho era 3,7% inferior à média do total de admitidos no RS.

FONTE DOS DADOS BRUTOS: Ministério do Trabalho, Programa de Disseminação das Estatísticas do Trabalho.

NOTA: 1. Valores deflacionados pelo INPC para o mês de maio de 2022.

2. Foram excluídos da série os vínculos da modalidade intermitente e os valores menores que 0,3 salários-mínimos e maiores que 150 salários-mínimos.



**GOVERNO DO ESTADO
RIO GRANDE DO SUL**

SECRETARIA DE PLANEJAMENTO,
GOVERNANÇA E GESTÃO

GOVERNO DO ESTADO DO RIO GRANDE DO SUL

Governador: Ranolfo Vieira Júnior

SECRETARIA DE PLANEJAMENTO, GOVERNANÇA E GESTÃO • SPGG

Secretário: Claudio Gastal

Secretária Adjunta: Izabel Matte

Subsecretário de Planejamento: Antonio Cargnin

DEPARTAMENTO DE ECONOMIA E ESTATÍSTICA • DEE

Diretor: Pedro Tonon Zuanazzi

Pesquisadores: Sérgio Leusin Júnior e Rodrigo Feix

dee@planejamento.rs.gov.br