



BALANÇO DE AÇÕES

ENFRENTAMENTO À COVID-19



DADOS ATUALIZADOS
EM 24/09/2020



LEITOS

LEITOS

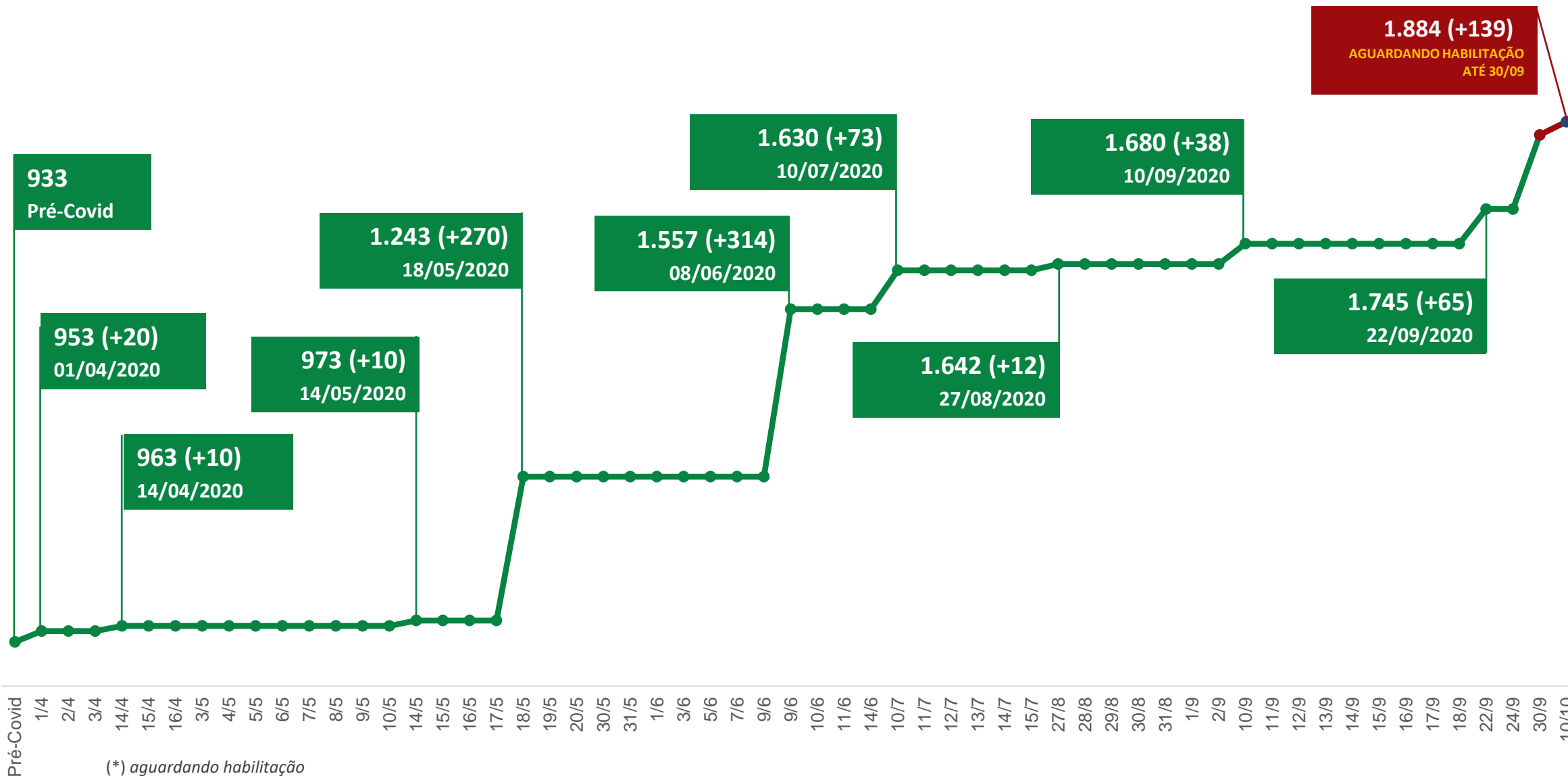



SÃO
951 NOVOS LEITOS
UTI ADULTO NO SUS RS





SIGNIFICA UM AUMENTO DE

102 %

DA CAPACIDADE DO RS





TOTAL
1.884 LEITOS
UTI ADULTO NO SUS RS

DISTRIBUIÇÃO DE NOVOS LEITOS

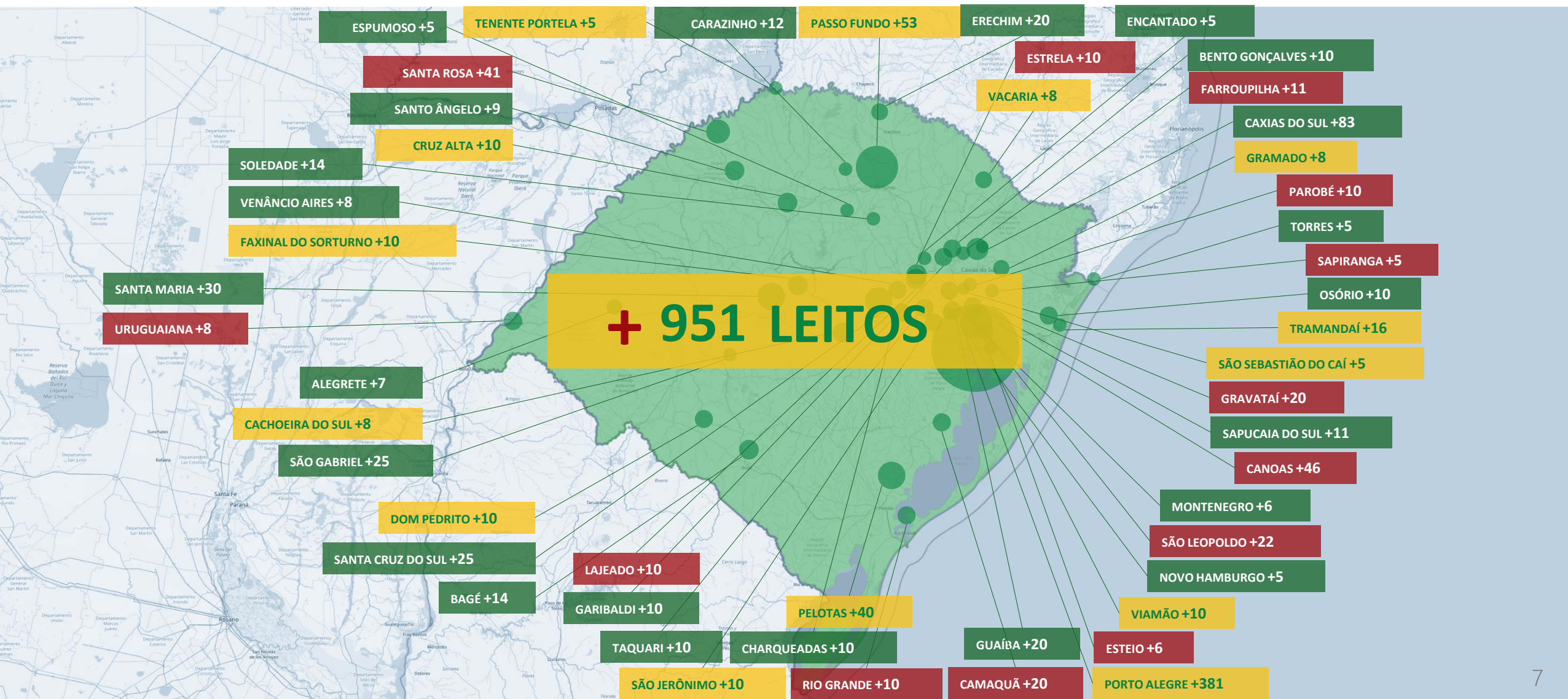

O total de leitos em funcionamento, inclusive os privados, pode ser acompanhado no **Mapa dos Leitos:**



<https://covid.saude.rs.gov.br/>

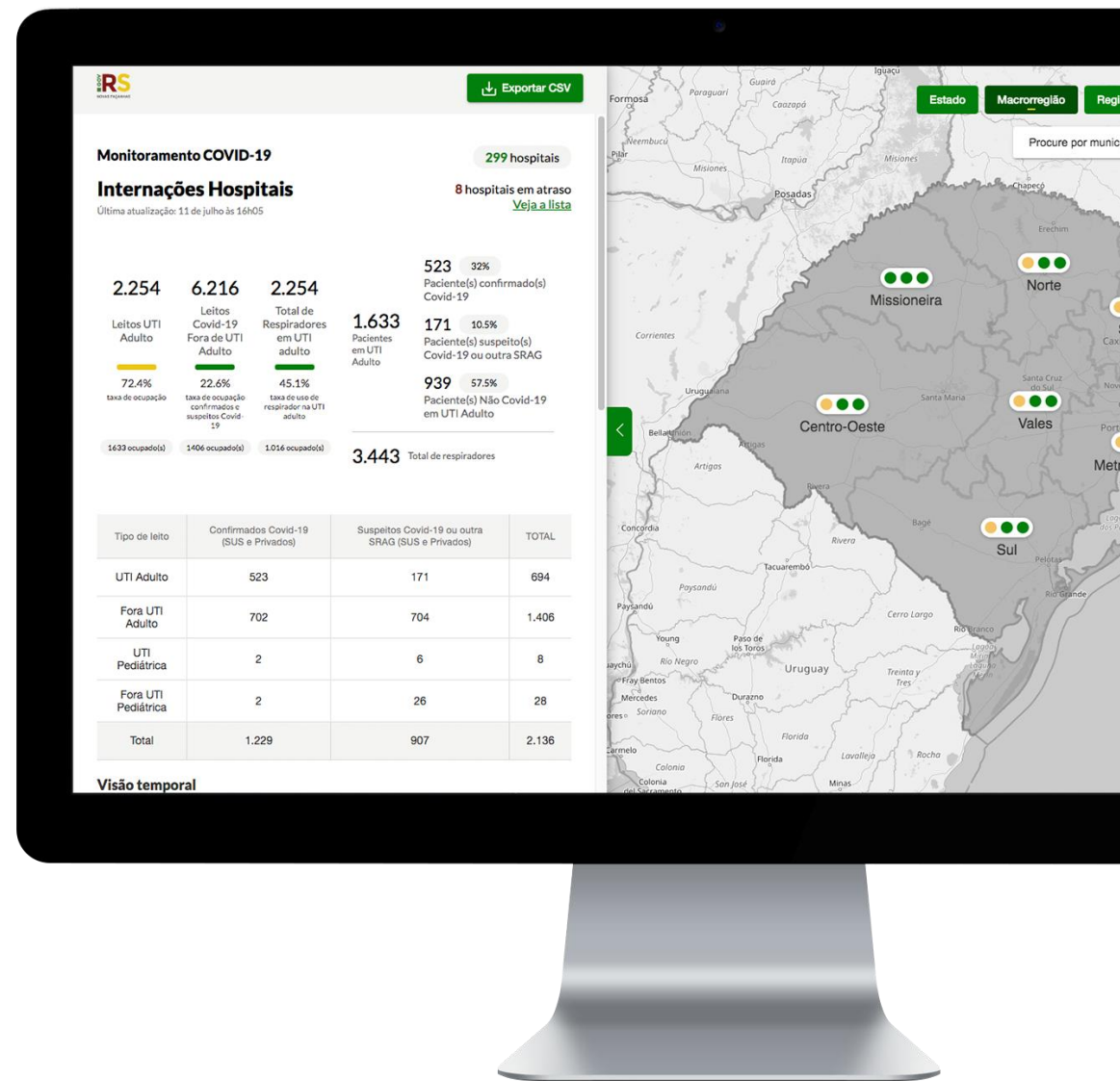



RESPIRADORES



RESPIRADORES

230

CONJUNTOS DE
RESPIRADORES E
MONITORES

COMPRADOS POR

R\$ **17**,06

MILHÕES

PELA SECRETARIA
DA SAÚDE

RESPIRADORES

TOTAL DE
161
CONSERTADOS E
DEVOLVIDOS AOS
HOSPITAIS

111

Consertados pela
GM



50

Consertados pelo
Instituto Cultural
Floresta





RESPIRADORES

853

ENVIADOS PELO
**MINISTÉRIO DA
SAÚDE**
AO ESTADO

590

Beira-leito
(utilizados em UTIs)

263

De transporte
(para o deslocamento de pacientes)



RESPIRADORES

40

TODOS PELA SAÚDE

35

Beira-leito
(utilizados em UTIs)

5

De transporte
(para o deslocamento de pacientes)



REPASSES

FINANCEIROS

RECURSOS FEDERAIS (R\$)

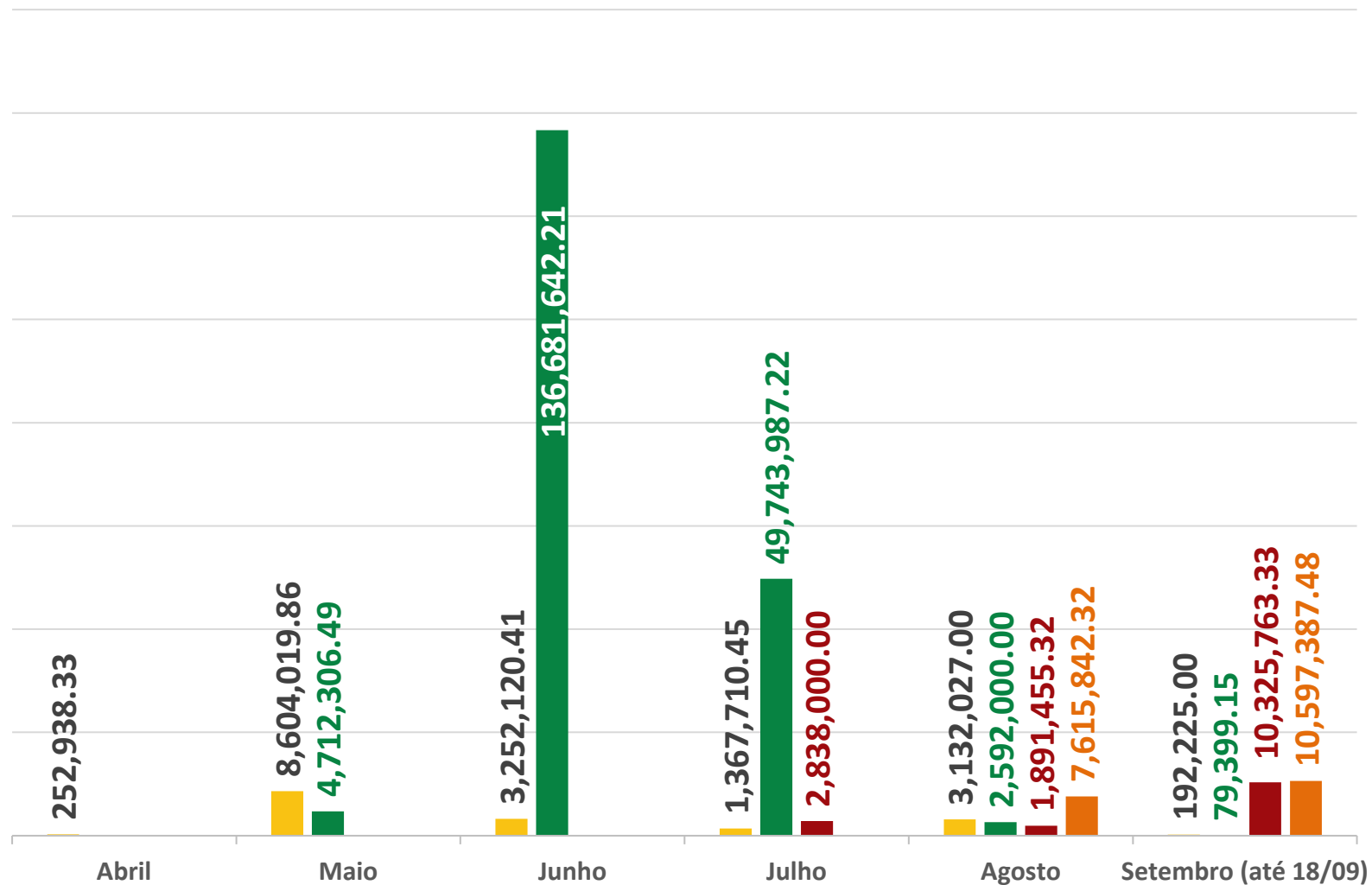

- Insumos para testes e aquisição de EPIs
- UTIs e Emendas Covid
- Outras ações
- Total

RECURSOS ESTADUAIS (R\$)

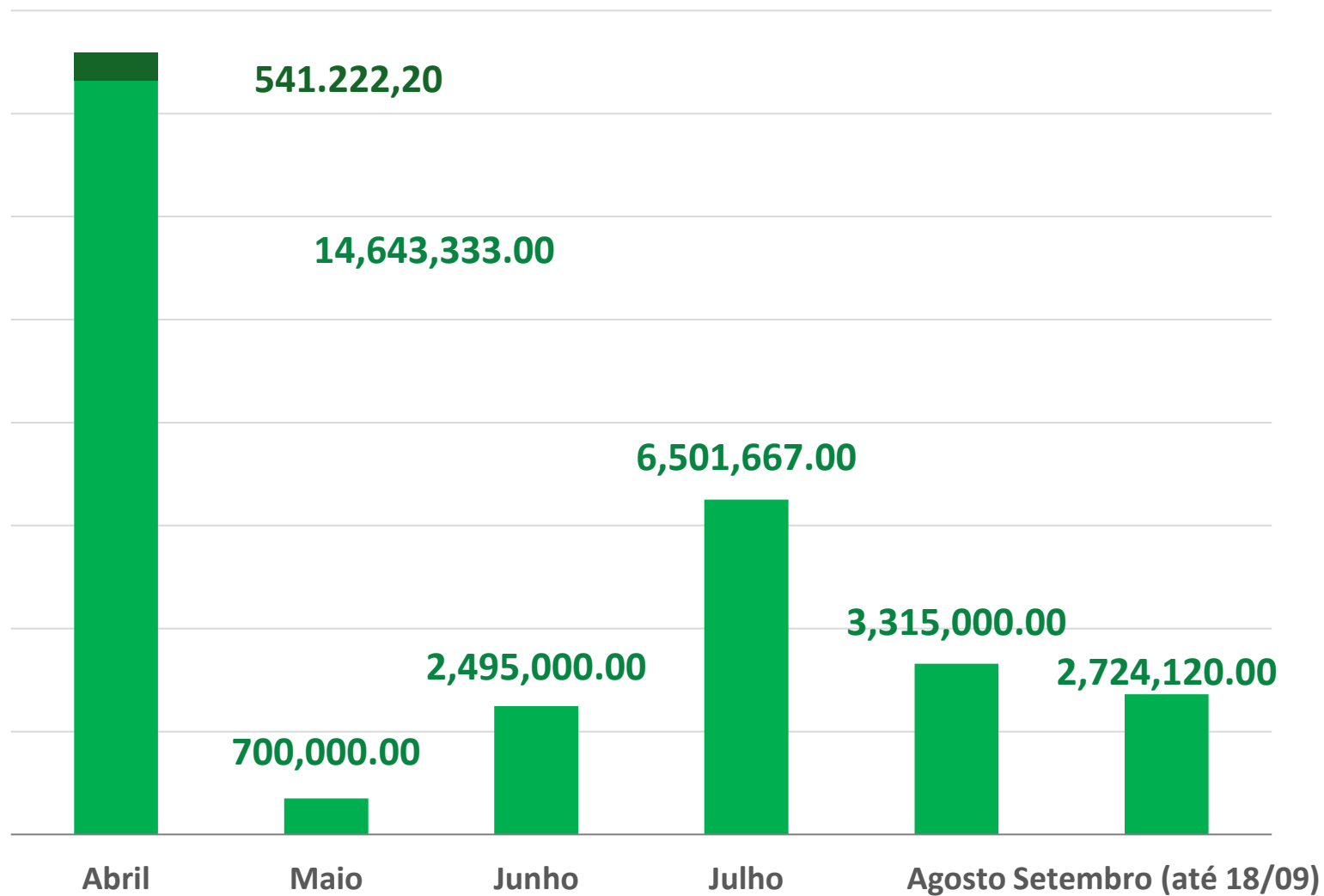

■ Auxílio complementar aos Fundos Municipais de Saúde

■ Emendas estaduais



RECURSOS FEDERAIS (R\$)

Auxílio Emergencial para
Santas Casas e Hospitais
Filantrópicos (em junho
e julho):

R\$ 115.664.903,48



[Clique aqui](#) para o detalhamento diário dos pagamentos.



TESTES



TESTES RÁPIDOS

458.180

Testes recebidos

348.460

Testes enviados aos municípios

379.660

Testes (municípios + CVS
e Segurança Pública)

CLIQUE PARA VER



Lista com o número de testes
recebidos pelos municípios



Critérios de distribuição em cada uma
das quatro etapas



TESTES RT-PCR REALIZADOS PELO LACEN

Até 20/09

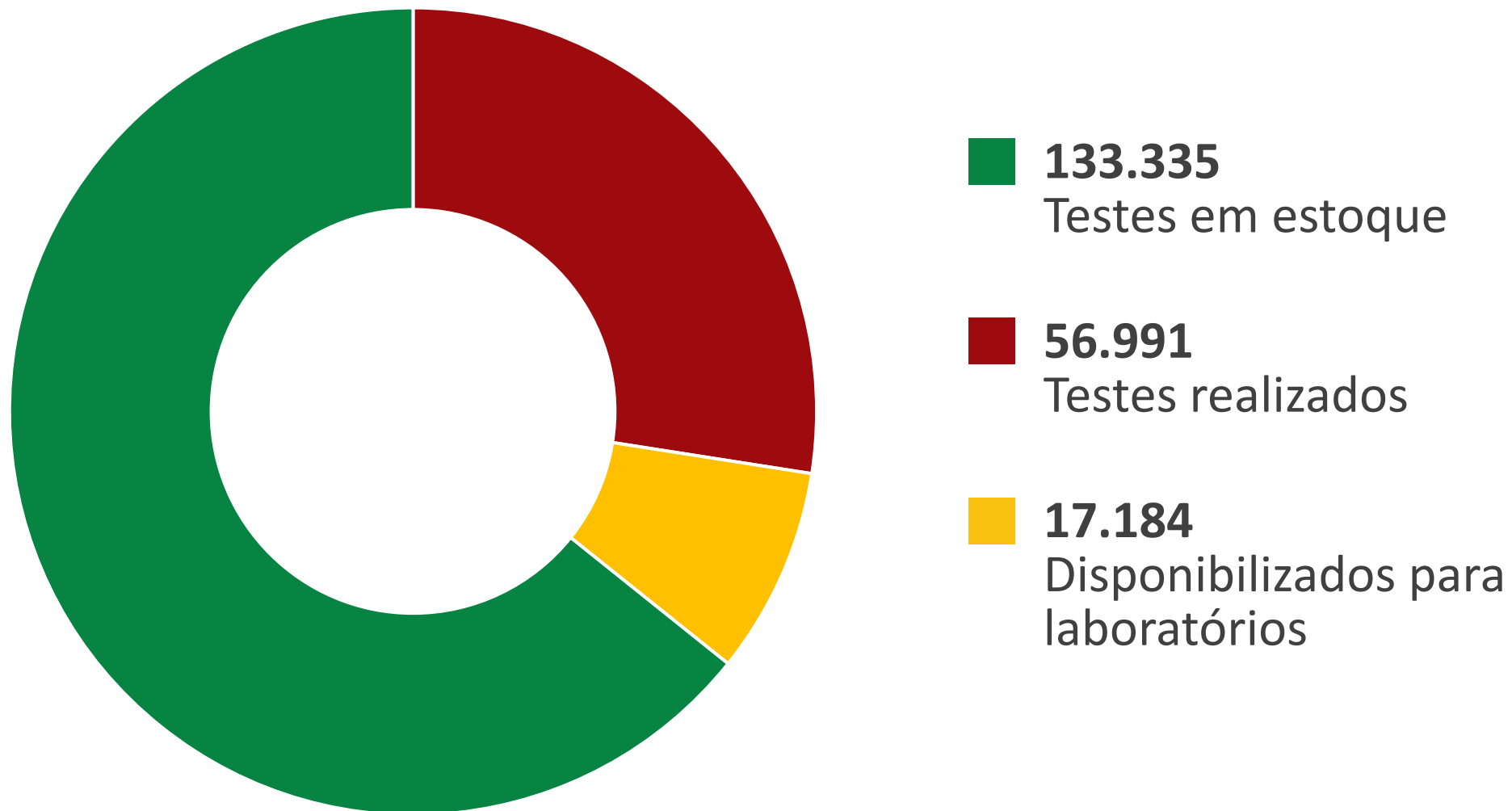



TESTES

PROJETO TESTAR RS

Ampliação dos **testes diários** RT-PCR realizados pelo Lacen e laboratórios parceiros.

A iniciativa conta com a parceria do **Ministério da Saúde** e do programa **Todos Pela Saúde**.

A estratégia inclui o aplicativo **Dados do Bem**, que vai auxiliar no rastreamento de casos próximos aos confirmados.





EPIs



EPIs COMPRADOS PELO GOVERNO DO ESTADO

Unidades compradas	9,2 milhões
Valor inicialmente estimado	R\$ 28 milhões
Custo final da aquisição	R\$ 16 milhões
Economia	R\$ 12 milhões
	43%





TOTAL

11.275.299

**EPIs RECEBIDOS PELA SES
VIA MINISTÉRIO DA SAÚDE**



DOAÇÕES DE EPIs | DISTRIBUIÇÃO

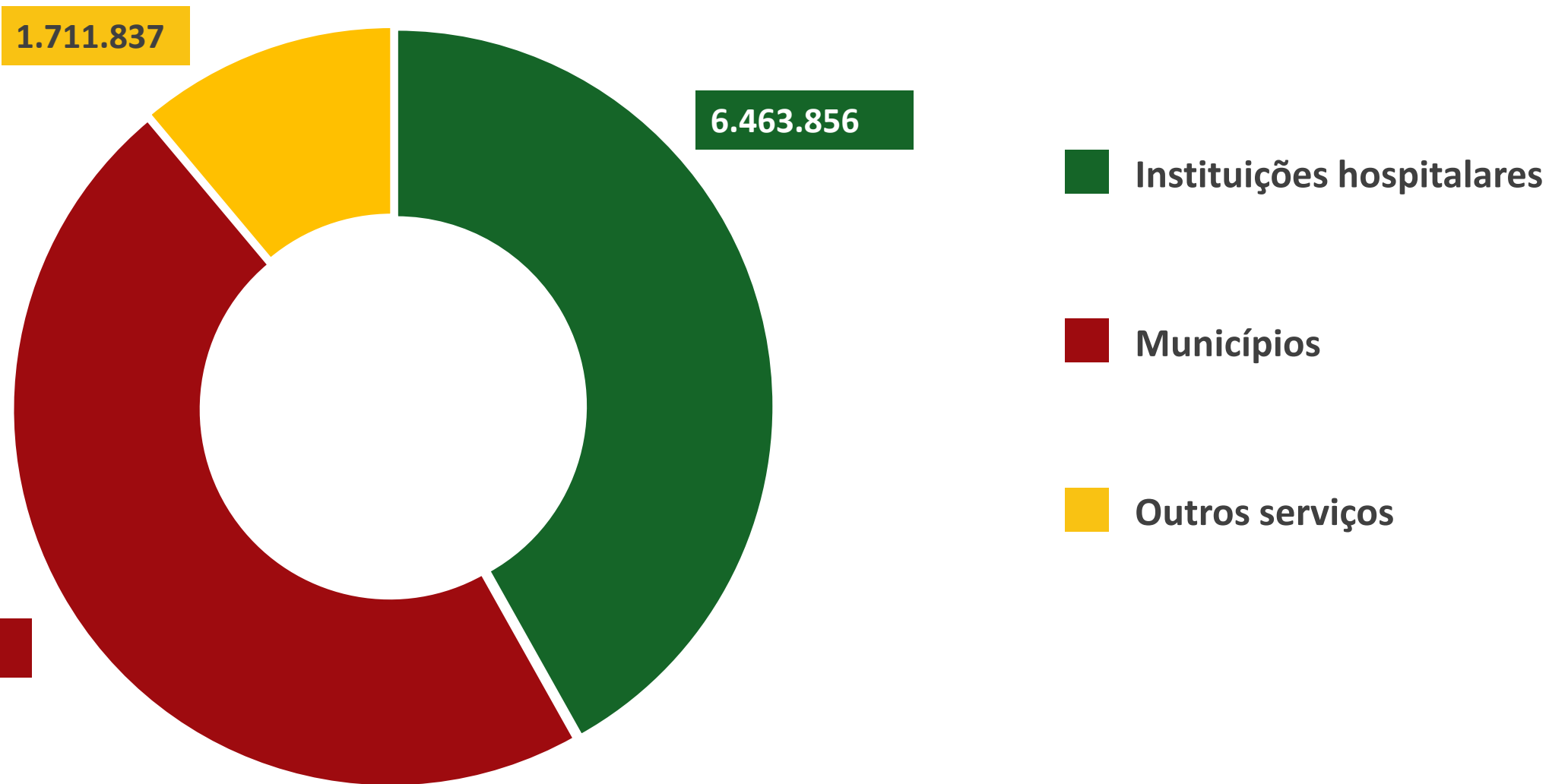



TOTAL

15.437.279

EPIs DISTRIBUÍDOS





Neste site é possível saber a quantidade de EPIs doados a cada município ou hospital



<https://ti.saude.rs.gov.br/epi/>





NOVOS SERVIÇOS DIGITAIS



425 serviços estaduais

Entre os serviços digitais lançados no portal rs.gov.br estão:

- Solicitação de medicamentos (Secretaria da Saúde)
- Recurso à Jari do Detran RS
- Impressão do documento de licenciamento do veículo – CRLV
- Certidão de Prontuário de Habilitação (Detran RS)
- Devolução de taxas de habilitação (Detran RS)
- Atendimento sem cartão IPE Saúde em casos específicos
- APP Nota Fiscal Fácil (Sefaz)
- App Servidor RS
- Segunda via da carteira de identidade (IGP)
- Chat Distanciamento Controlado



DISTANCIAMIENTO CONTROLADO



GESTÃO BASEADA EM DADOS

O Modelo de Distanciamento Controlado do Rio Grande do Sul, construído com base em critérios de saúde e de atividade econômica, dividiu o Estado em **21 regiões**.

Analizadas considerando a **velocidade de propagação** da Covid-19 e a **capacidade de atendimento** do sistema de saúde.

No total, **11 indicadores** (como número de novos casos, óbitos e leitos de UTI disponíveis, dentre outros) determinam a classificação das bandeiras da região.



EDUCAÇÃO



MANUTENÇÃO DO ENSINO

- Material didático entregue em **áreas rurais**
- Aulas remotas no ambiente do **Google Classroom**
- Conteúdos gratuitos para estudantes na **Plataforma Resolve Sim**
- Aulas **Pré-Enem Seduc** veiculadas diariamente pela TVE
- **Internet Patrocinada**

OBRIGADO!



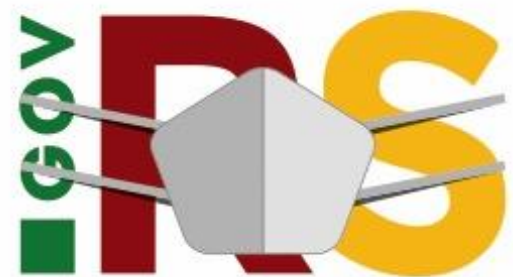

NOVAS FAÇANHAS

