

PROGRAMAÇÃO | STAND SEDUC

# 69<sup>a</sup> Feira do Livro de Porto Alegre



Uma  
VIAGEM  
AO Planeta  
DA  
Leitura

Promoção:  
**Subsecretaria de Desenvolvimento da Educação**  
NÚCLEO DE BIBLIOTECAS ESCOLARES



GOVERNO DO ESTADO  
**RIO GRANDE DO SUL**

SECRETARIA DA EDUCAÇÃO



Comemorando o **80° aniversário** de uma das histórias mais amadas da literatura mundial, a **Secretaria de Educação do Estado do Rio Grande do Sul (SEDUC)** tem a honra de apresentar o stand "**O Pequeno Príncipe, 80 anos: Uma Viagem ao Planeta da Leitura**" na **69ª Feira do Livro de Porto Alegre**. Neste espaço encantador, convidamos todos a embarcar em uma jornada literária que nos levará a explorar as maravilhas do universo do Pequeno Príncipe.

O stand da SEDUC estará em exibição de **27 de outubro** a **15 de novembro**. Não perca esta oportunidade única de celebrar o pequeno grande herói das palavras e da imaginação na 69ª Feira do Livro de Porto Alegre.



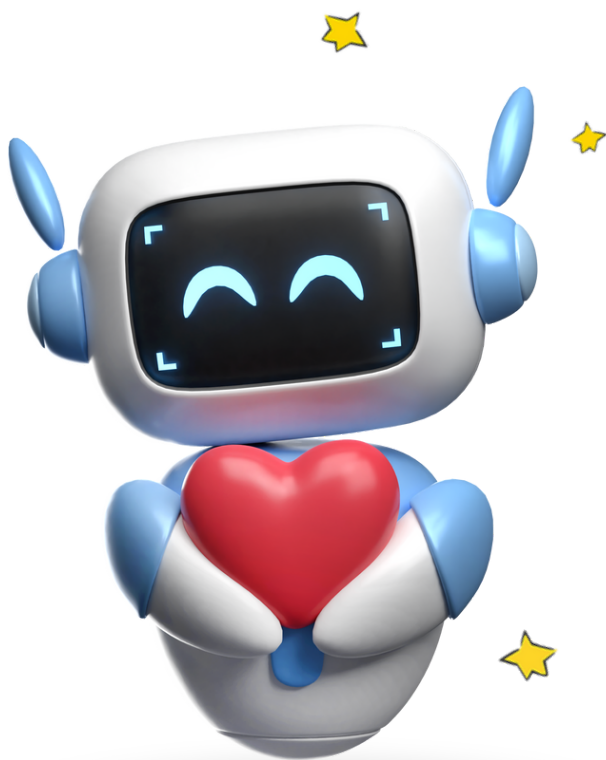

# ROBÓTICA EDUCACIONAL

## 27.10

9h às 17h

### Local:

Território dos Parceiros  
da Feira do Livro

Rua Cassiano Nascimento,  
entre o Santander e o Memorial do RS

**VISITA ABERTA AO PÚBLICO**



## ROBÓTICA

### ESCOLAS PARTICIPANTES

**1ª CRE – Esc Est Ens Fund  
Gen Ibá Ilha Moreira**  
Porto Alegre

**2ª CRE – Col Est Eng Ignácio  
Christiano Plangg**  
Novo Hamburgo

**12ª CRE – Esc Est Ens Fun Dr.  
Ramiro Fortes Barcelos**  
Charqueadas

**12ª CRE – Col Est Augusto Meyer**  
Guaíba

**12ª CRE – Esc Est Ens Med Dr. Ruy  
Coelho Gonçalves**  
Guaíba

**27ª CRE – Esc Est Ens Fun  
Cristóvão Colombo**  
Canoas

**27ª CRE – Esc Est Ed Bas Santa Rita**  
Nova Santa Rita

**28ª CRE – Ins Est Nossa Senhora  
do Carmo**  
Alvorada

**28ª CRE – Esc Est Adelaide Pinto  
de Lima Linck**  
Gravataí

**39ª CRE – Esc Est Ens Med Cônego  
João Batista Sorg**  
Carazinho



# CULTURA ANTIRRACISTA

## 27.10



**9h às 17h**

**Local:**

Território dos Parceiros  
da Feira do Livro



Rua Cassiano Nascimento,  
entre o Santander e o Memorial do RS

**VISITA ABERTA AO PÚBLICO**

**39ª CRE - Esc Est Ens Med Cônego  
João Batista Sorg**  
Carazinho



# PROGRAMAÇÃO STAND | SEDUC

## EXPOSIÇÃO DE TRABALHOS

VISITA ABERTA AO PÚBLICO

**1ª CRE - Col Est Eng Ildo  
Meneghetti**  
Porto Alegre

**1ª CRE - Col Est Francisco  
Antônio Vieira Caldas Jr**  
Porto Alegre

**1ª CRE - Esc Est Ens Fun Gen  
Iba Ilha Moreira**  
Porto Alegre

**1ª CRE - Esc Est Ens Fun Ivo  
Corseuil**  
Porto Alegre

**1ª CRE - Esc Est Ens Fun São  
Francisco de Assis**  
Porto Alegre

**1ª CRE - Esc Est Ens Med  
Presidente Costa e Silva**  
Porto Alegre

**1ª CRE - Esc Est Ens Med  
Senador Pasqualini**  
Porto Alegre

**11ª CRE - Esc Est Ens Med  
Marçal Ramos**  
Caraa

**11ª CRE - Esc Est Ens Med  
Reinaldo Vaccari**  
Imbé

**11ª CRE - Esc Est Ens Fun  
Arroio do Carvalho**  
Santo Antônio da Patrulha

**11ª CRE - Esc Est Ens Fun  
Padre Reüs**  
Santo Antônio da Patrulha

**12ª CRE - Esc Est Ens Fun  
Dr. Ramiro Fortes Barcelos**  
Charqueadas

**12ª CRE - Esc Est Ens Fun Piratini**  
Charqueadas

**16ª CRE - Esc Est Ens Med  
São Lourenço**  
Coronel Pilar

**16ª CRE - Esc Est Ens Med  
Padre Antônio Serraglio**  
Protásio Alves

**16ª CRE - Col Est São  
Luiz Gonzaga**  
Veranópolis

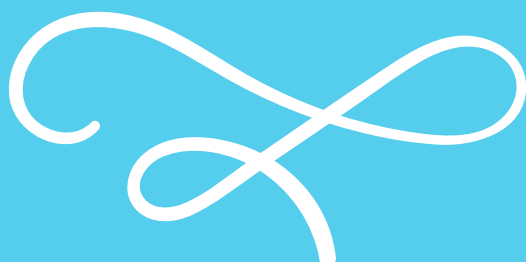

**23ª CRE - Esc Est Ens Med**  
**São Paulo de Tarso**  
Pinhal da Serra

**23ª CRE - Esc Est Ens Fun**  
**Jardim América**  
Vacaria

**23ª CRE - Esc Est Ens Fun**  
**Vitória Quintella da Silva Ly**  
Vacaria

**23ª CRE - Esc Tec Est**  
**Bernardina Rodrigues Padilha**  
Vacaria

**23ª CRE - Inst Est Educ**  
**Irmão Getúlio**  
Vacaria

**27ª CRE - Esc Est Ens Fun**  
**Dr Victor Hugo Ludwig**  
Canoas

**27ª CRE - Esc Est Ens Med**  
**Cônego José Leão Hartmann**  
Canoas

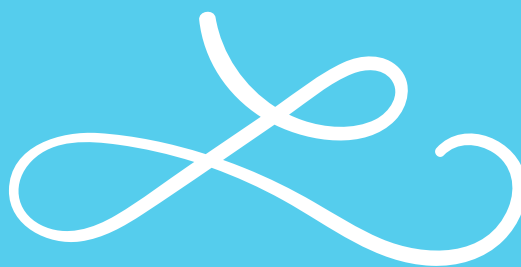

**28ª CRE - Col Est Érico Veríssimo**  
Alvorada

**28ª CRE - Col Est Rodrigues Alves**  
Cachoeirinha

**28ª CRE - Esc Est Ens Med**  
**Presidente Kennedy**  
Cachoeirinha

**28ª CRE - Esc Est Ens Med**  
**José Maurício**  
Gravataí

**28ª CRE - Esc Est Ens Med Tuiuti**  
Gravataí

**28ª CRE - Esc Est de Ens Med**  
**Farroupilha**  
Viamão

**28ª CRE - Esc Est Ens Med Gov**  
**Walter Jobim**  
Viamão



**Do dia 27/10 ao dia 15/11**

10h às 20h

**Local:** Praça da Alfândega: Av. Sete  
de Setembro 1020 (na área infantil)

*DATAS ESPECIAIS*



# CORAL CARLOS BINA

04.11

11h



**Local:**

Território dos Parceiros  
da Feira do Livro

Rua Cassiano Nascimento,  
entre o Santander e o Memorial do RS



*VISITA ABERTA AO PÚBLICO*



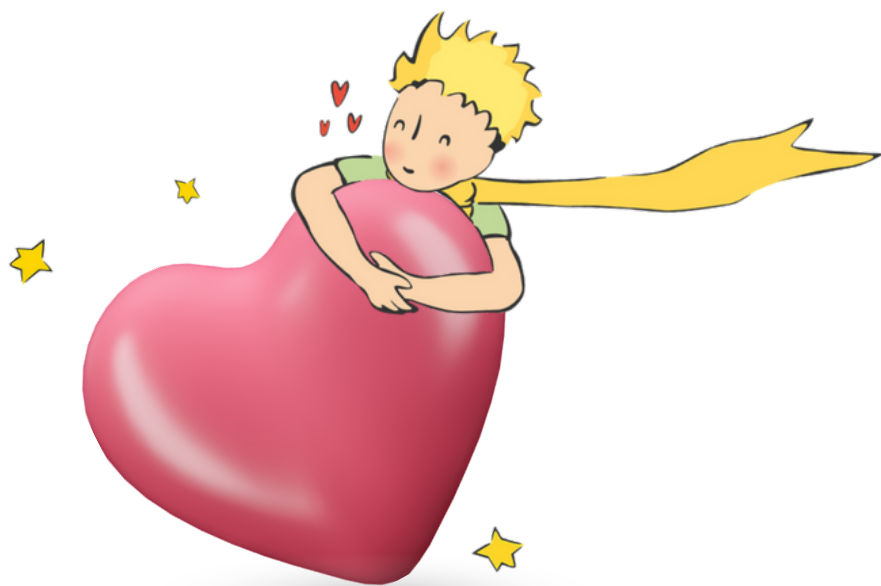

## OFICINA

### **O PEQUENO PRÍNCIPE:**

Explorando a Cultura da Paz  
e a Memória Afetiva

**07 e 08.11**

9h | **Memorial do RS**

*PARA ESCOLAS PREVIAMENTE  
CONVIDADAS*





# **EJA**

## **13.11**



**ESCOLAS PARTICIPANTES**

**1ª CRE - Esc Est Ens Med Agrônomo Pedro Pereira**

Porto Alegre

**12ª CRE - Col Est Cônego Scherer**

Guaíba

**17h às 20h**

**Local:**

Território dos Parceiros  
da Feira do Livro

**Rua Cassiano Nascimento,  
entre o Santander e o Memorial do RS**

VISITA ABER



CONVERSA  
sobre **Livros**



Ygor Capellari

**Um dia com Ygor:**  
*Inclusão em Poesia*

**09.11**



Isabéli Simon Marques

**Lugar de ciência:**  
*Aventura na NASA*

**09 e 10.11**



# Mapa STAND SEDUC

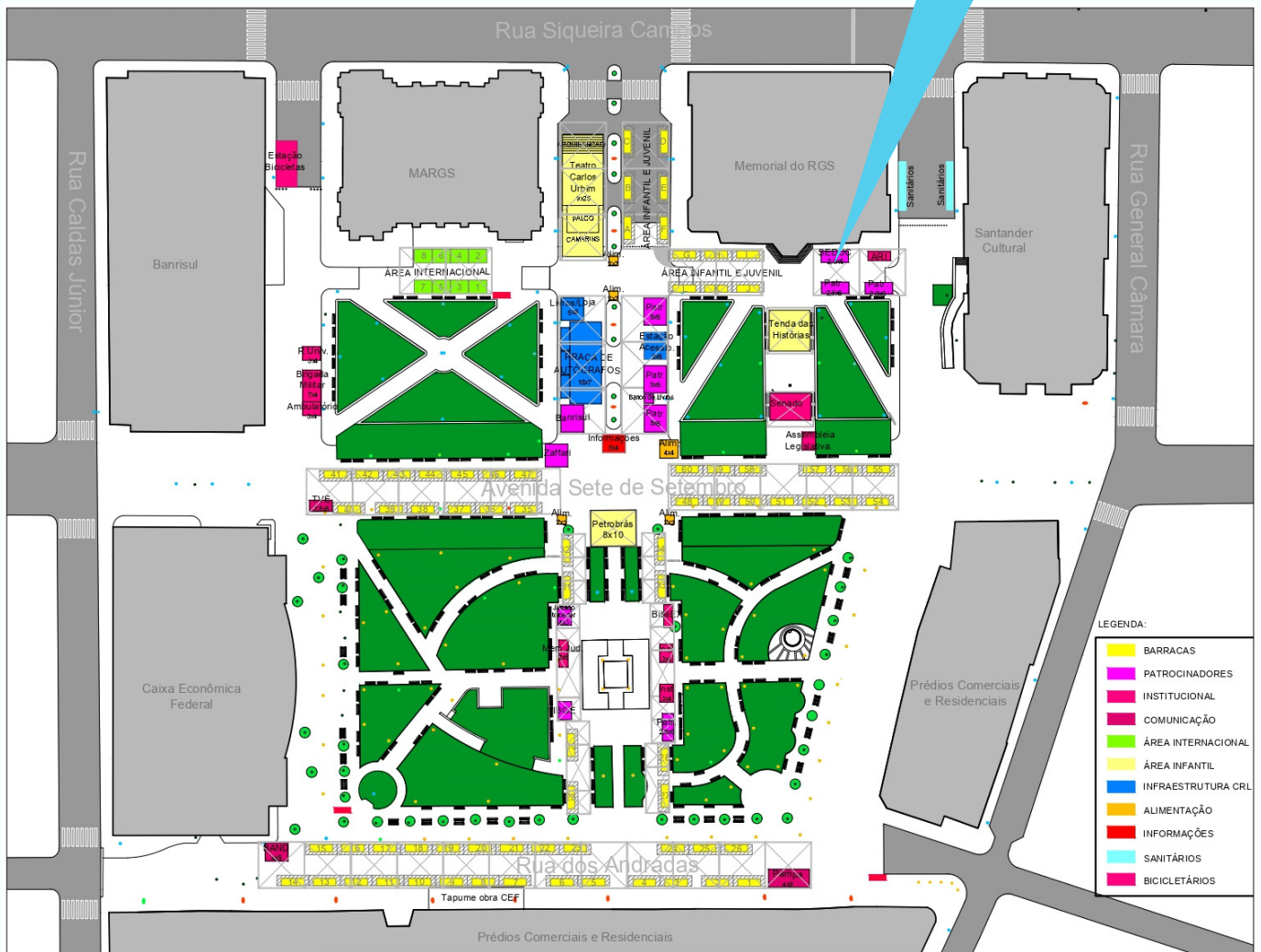

**STAND DA SEDUC**

**Praça da Alfândega: Av. Sete de Setembro 1020 (na área infantil)**

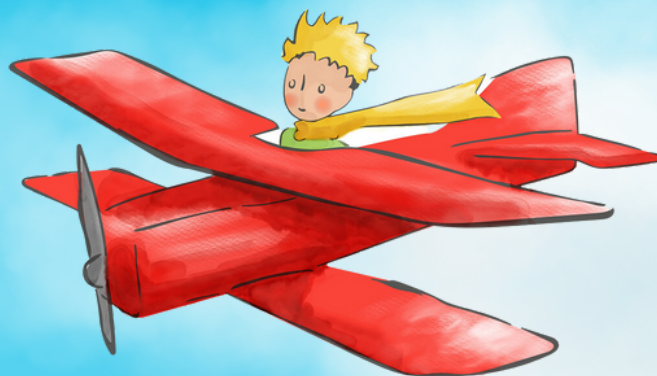

GOVERNO DO ESTADO  
**RIO GRANDE DO SUL**

SECRETARIA DA EDUCAÇÃO

Promoção:

***Subsecretaria de Desenvolvimento da Educação***  
*NÚCLEO DE BIBLIOTECAS ESCOLARES*

