



SEMINÁRIO DE TRANSIÇÃO DE GOVERNO

Claudio Gastal e Eduardo Costa
Integrantes da equipe de transição



OBJETIVO

Orientar e estruturar o **processo de transição da gestão de Governo** tendo como premissas:

- ✓ **Transparência**
- ✓ **Continuidade da gestão**
- ✓ **Cooperação entre as equipes de transição**
- ✓ **Cocriação do Plano de Governo com os partidos**

CONCEPÇÃO DO PROCESSO

F1 Atividades Pré-Transição

F2 Atividades da Transição

F3 Atividades Pós-Transição



PROCESSO DE TRANSIÇÃO

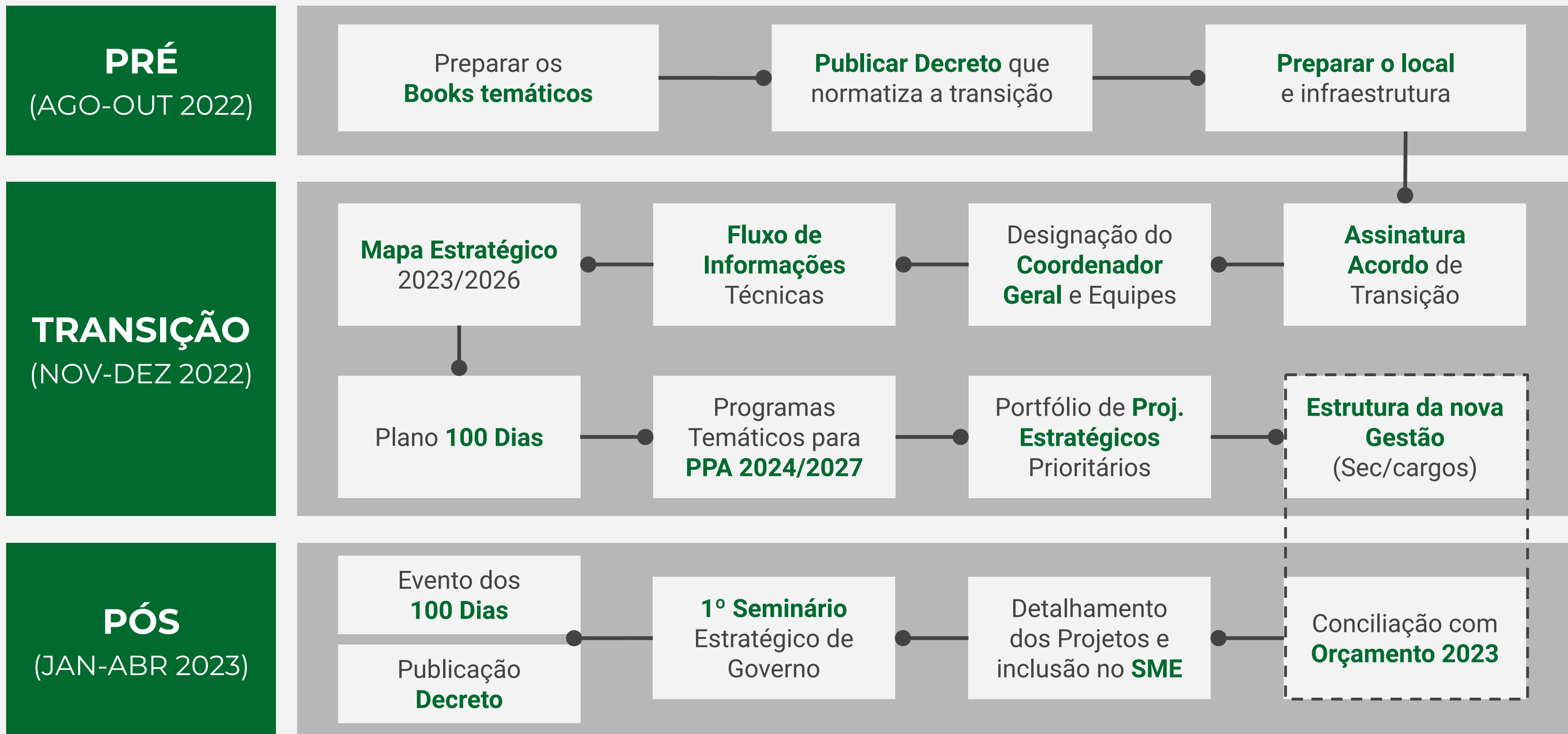

UMA GESTÃO DE DESAFIOS E AVANÇOS

Ranolfo Vieira Júnior

GOVERNADOR DO ESTADO DO RIO GRANDE DO SUL



CENÁRIO

Início da gestão
marcada por desafios

- ✘ 57 MESES DE ATRASOS E PARCELAMENTOS NOS SALÁRIOS
- ✘ FORNECEDORES EM ATRASO
- ✘ DÍVIDA COM A UNIÃO SUSPENSA POR LIMINAR
- ✘ MAIS DE R\$ 1 BILHÃO EM DÍVIDAS NA SAÚDE
- ✘ ALÍQUOTAS DE ICMS MAJORADAS DESDE 2016
- ✘ SEM CAPACIDADE DE INVESTIMENTO PÚBLICO

A group of people are seated around a table in a meeting room. One man in a grey suit is standing and speaking into a microphone. The room has wood-paneled walls, a large map, and flags. The text 'DIÁLOGO COMO BASE DA CONSTRUÇÃO DE SOLUÇÕES' is overlaid on a yellow background.

DIÁLOGO COMO BASE DA CONSTRUÇÃO DE SOLUÇÕES

Debate contínuo com a Assembleia Legislativa e representantes das categorias e entidades da sociedade civil

ARRUMAMOS A CASA



REFORMA ADMINISTRATIVA
E DA PREVIDÊNCIA



ADESÃO AO REGIME DE
RECUPERAÇÃO FISCAL



REFORMA TRIBUTÁRIA E
REDUÇÃO DE IMPOSTOS



PRIVATIZAÇÕES E CONCESSÕES



TETO DE GASTOS 2022 A 2031

PARCERIAS PARA AVANÇAR MAIS

- ✓ **Privatizações estruturais** com retomada de investimentos e qualificação dos serviços à população: CEEE-D, CEEE-T, CEEE-G, Sulgás e Corsan
- ✓ **Parcerias Público-Privadas** com o Complexo Penitenciário de Erechim e Cais Mauá
- ✓ **Concessões** para qualificação de infraestrutura, turismo e lazer: rodovias (RSC-287 e três blocos de concessão), aeroportos regionais, Parques Ambientais e ativos imobiliários



AVANÇAR

Maior programa de investimentos da história recente do RS

R\$ 6,5 BILHÕES

- ✓ R\$ 2,18 bi em **Logística e Pavimentação**
- ✓ R\$ 1,27 bi em **Educação**
- ✓ R\$ 990 mi em **Segurança e Justiça**
- ✓ R\$ 542 mi em **Saúde**
- ✓ e mais R\$ 1,5 bi em outras **13 áreas**

 **Avançar**
AÇÕES E INVESTIMENTOS DO GOVERNO GAÚCHO

AVANÇAR

R\$ 6,5 BILHÕES



LOGÍSTICA
R\$ 1,8 BILHÃO



PAVIMENTA
R\$ 379,6 MILHÕES



**AGROPECUÁRIA E
DESENVOLVIMENTO
RURAL**
R\$ 341 MILHÕES



**DESENVOLVIMENTO
ECONÔMICO**
R\$ 100 MILHÕES



**SEGURANÇA
PÚBLICA**
R\$ 459,7 MILHÕES



**JUSTIÇA E SISTEMAS PENAL
E SOCIOEDUCATIVO**
R\$ 529,9 MILHÕES



**CASA MILITAR E
NA DEFESA CIVIL**
R\$ 10,9 MILHÕES



CULTURA
R\$ 111,9 MILHÕES



ESPORTE
R\$ 89,1 MILHÕES



SAÚDE
R\$ 542,7 MILHÕES



EDUCAÇÃO
R\$ 1,27 BILHÃO



OBRAS E HABITAÇÃO
R\$ 226,9 MILHÕES



COMUNICAÇÃO
R\$ 11,6 MILHÕES



**IGUALDADE, CIDADANIA,
DIREITOS HUMANOS E
ASSISTÊNCIA SOCIAL**
R\$ 61,4 MILHÕES



**TRABALHO,
EMPREGO E RENDA**
R\$ 24,4 MILHÕES



**INOVAÇÃO, CIÊNCIA E
TECNOLOGIA**
R\$ 112,3 MILHÕES



ICONICIDADES
R\$ 4,2 MILHÕES



TURISMO
R\$ 198,6 MILHÕES



SUSTENTABILIDADE
R\$ 193,2 MILHÕES

DESAFIO: COVID-19

Enfrentamento com foco
na preservação de vidas

- ✓ Estratégia baseada em dados e evidências
- ✓ Distanciamento Controlado: pioneiro no mundo em regionalizar as medidas de contenção da pandemia
- ✓ Referência a estados e municípios
- ✓ Ampliação de leitos e foco na vacinação
- ✓ Menor excesso de óbitos do país
- ✓ Destaque nacional pelo uso de evidências científicas (Ipea)
- ✓ Prêmio pela cobertura de imprensa (ARI) e pela melhor solução de Governo Digital para o enfrentamento da pandemia (Abep)

RS SEGURO

**2.056 VIDAS
PRESERVADAS**

(entre 2018 e 2021)

- ✓ Inteligência, Integração e Investimento Qualificado
- ✓ Políticas sociais preventivas e transversais
- ✓ Qualificação do atendimento ao cidadão
- ✓ Investimentos recordes nas forças de segurança

CRIMES CONTRA A VIDA NO RS

Soma de homicídios, latrocínios e feminicídios

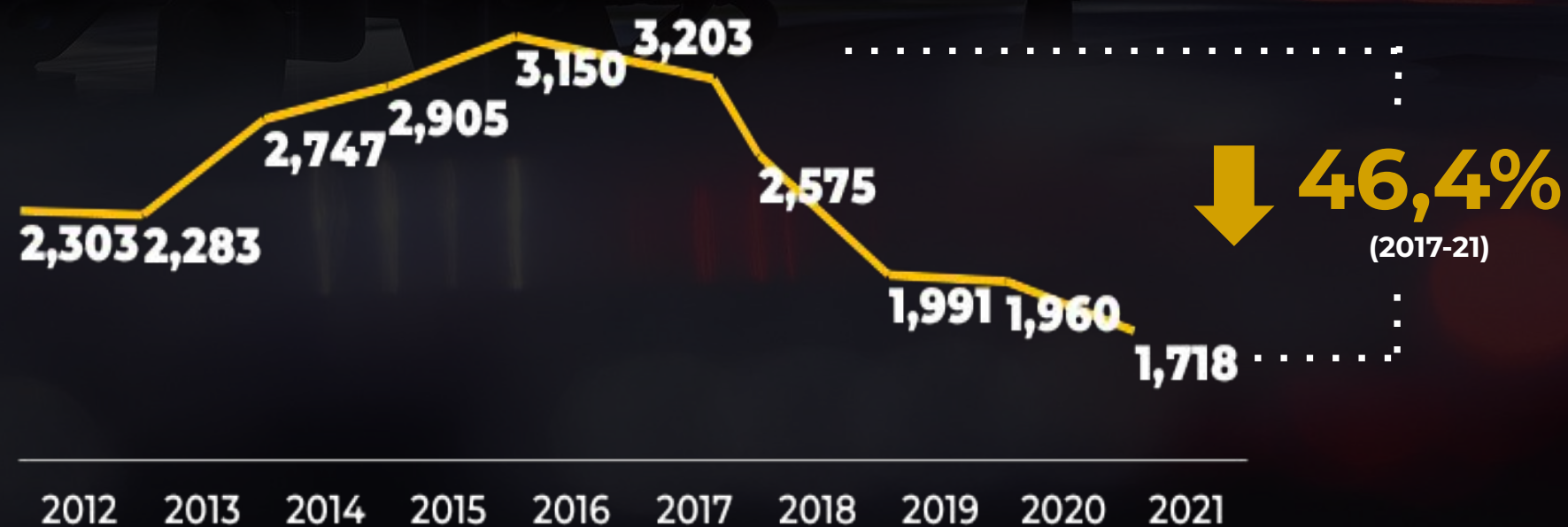

JC

13 de janeiro de 2022

RS tem menor número de crimes contra a vida desde início da série histórica

O SUL

12 de agosto de 2022

Até dezembro, todos os 497 municípios gaúchos ganharão uma nova viatura para a Brigada Militar

UM RS QUE SUPERA OS PROBLEMAS E AVANÇA PARA O FUTURO

- ✓ Contas em dia com servidores, fornecedores e municípios
- ✓ Reposição de servidores e retomada do investimento público
- ✓ Investimentos em energias sustentáveis
- ✓ Prêmios pela Reforma RS e pelo Devolve ICMS (Destaque Boas Práticas – CLP)

GZH

27 de junho de 2022

Governador anuncia que South Summit será realizado em Porto Alegre pelos próximos cinco anos

JC

04 de setembro de 2022

Expointer 2022 bate recorde com mais de R\$ 7 bilhões em negócios

g1

18 de novembro de 2022

Desemprego cai e RS atinge menor taxa em sete anos, aponta IBGE

g1

25 de novembro de 2021

Assembleia do RS aprova projeto que incorpora desempenho em educação na divisão do ICMS dos municípios

CORREIO DO POVO

10 de fevereiro de 2022

Rio Grande do Sul tem superávit após 12 anos

GZH

22 de junho de 2022

Rio Grande do Sul é bicampeão em ranking de oferta de serviços digitais

GZH

01 de fevereiro de 2022

Projeto de hidrogênio verde do RS entra no radar de investidores europeus

GZH

22 de junho de 2022

Por que o RS é considerado o Estado mais inovador do Brasil

“ ”

Porque este é o nosso propósito: gestão com planejamento, diálogo e transparência, resolvendo problemas do passado, **investindo no presente** e comprometidos com um **futuro ainda melhor**. Que venham os próximos quatro anos!

RANOLFO VIEIRA JÚNIOR

GOVERNADOR DO ESTADO DO RIO GRANDE DO SUL



UMA GESTÃO DE DESAFIOS E AVANÇOS

Ranolfo Vieira Júnior

GOVERNADOR DO ESTADO DO RIO GRANDE DO SUL





SEMINÁRIO DE TRANSIÇÃO DE GOVERNO

edp
ESCRITÓRIO DE
DESENVOLVIMENTO
DE PROJETOS

GOV
RS
NOVAS FAÇANHAS



PROCESSO DE TRANSIÇÃO DE GOVERNO

Cocriação com os partidos políticos

Gabriel Souza
Vice-governador eleito

Artur Lemos Junior
Coordenador Técnico



O QUE FOI FEITO



10 e 11/11

Eixo Social e
Qualidade de Vida

16/11

Eixo Ambiental e
Infraestrutura

17/11

Eixo Econômico

18/11

Eixo Fiscal e de
Gestão

21/11

Eixo Educação e
1ª Infância

As contribuições
foram feitas com
base em um
template padrão



Apoio
metodológico

22/11

Eixo Social e
Qualidade de Vida

23/11

Eixo Ambiental e
Infraestrutura

24/11

Eixo Econômico

25/11

Eixo Fiscal e de
Gestão

28/11

Eixo Educação e 1ª
Infância

30/11
Em
conjunto



WORKSHOPS



REPRESENTANTES DOS PARTIDOS

PSD Leticia Boll Vargas

PODEMOS Carlos Siegle

UNIÃO BRASIL Luiz Carlos Busato

PSB Mario Bruck

PDT Miguelina Vecchio

SOLIDARIEDADE Alexandre Martins

MAIS BRASIL Kemuel Paixão

CIDADANIA Vinicius Viacava

MDB José Fogaça

PSDB Artur Lemos Júnior



COCRIANÇA COM OS PARTIDOS

Eduardo Leite
Governador eleito

Gabriel Souza
Vice-governador eleito

SÍNTESE DAS PROPOSIÇÕES

Social e Qualidade de Vida

- Ampliação dos Municípios cobertos pelo programa RS
- Ampliação do efetivo e aparelhamento policial
- Intensificar a atuação rede de proteção da infância e juventude de forma interdisciplinar na educação, saúde, esporte e cultura
- Fortalecimento do Programa de Combate à Violência contra mulher
- Ampliação dos programas de proteção à criança, adolescente, idosos, quilombolas e população LGBTQIAP+
- Ampliação dos investimentos no esporte, tanto na esfera amadora como profissional
- Ampliar ações de incentivo e promoção do fortalecimento da diversidade cultural, seja na indústria criativa, espaços culturais, escolas e instituições comunitárias
- Ampliação do monitoramento eletrônico com uma maior integração com as forças de segurança municipais

SÍNTESE DAS PROPOSIÇÕES

Social e Qualidade de Vida

- Investimento na tecnologia e inovação da área da saúde, entre elas, a implementação da Telemedicina em diversas especialidades médicas
- Ampliação dos serviços e exames de média e alta complexidade
- Fortalecimento do sistema de Estratégia de Saúde da família, Sistema Médico Especializado e Ambulatório Médico Hospitalar
- Conclusão e construção de casas prisionais, otimizando recursos e ampliando o uso de tecnologias como bloqueadores de celulares
- Ampliação de projetos de reinserção de apenados por meio da educação, formação profissional e empreendedorismo
- Ampliação de programas habitacionais como cooperativas habitacionais e programas de reforma de imóveis abandonados e prédios públicos para pessoas em situação de vulnerabilidade social

SÍNTESE DAS PROPOSIÇÕES

Ambiental e Infraestrutura

- Ampliação de concessões de rodovias e inclusão de outras concessões como Loteria Estadual, ferrovias e hidrovias com logística e gestão portuária
- Reavaliação das políticas de concessões de rodovias (como tarifa e praças de pedágio, inclusive a RS118)
- Desburocratização e atualização dos procedimentos licenciatórios
- Ampliar a implementação do Sistema Online de Licenciamento (SOL) integrado aos municípios
- Fomento a novas fontes de energia limpas e renováveis (como solar, eólico e biomassa)
- Implementação de políticas de tratamento de resíduos sólidos
- Apoio e Gestão compartilhada com os Municípios do Marco Legal do Saneamento

SÍNTESE DAS PROPOSIÇÕES

Ambiental e Infraestrutura

- Criação de novas unidade de conservação no Estado
- Inventários com balanços das emissões de gases do efeito estufa
- Reestruturação do modelo de concessão de linhas de transporte metropolitano e intermunicipal
- Implementação do PELT como política de Estado viabilizando o transporte Multimodal
- Ampliação ao fomento de outros modais como tornar o Porto de Rio Grande em referência e recuperação de ferrovias
- Integração dos planos de Mobilidade Urbana entre Estado e Municípios, com intuito de integrar as ações e o planejamento do transporte metropolitano
- Finalizar os acessos asfálticos e implementação de programa da pavimentação

SÍNTESE DAS PROPOSIÇÕES

Econômico

- Fortalecer a marca dos produtos gaúchos
- Plano integrado de desenvolvimento da economia gaúcha
- Criação de distritos industriais
- Política de arranjos produtivos locais e redes de cooperação
- Incentivo ao turismo e promoção aos destinos turísticos
- Incentivo à pesquisa, desenvolvimento e inovação
- Ações de combate a estiagem e consolidação de políticas de irrigação
- Incentivo e promoção de setores da economia criativa, empreendedorismo e Startups
- Fortalecimento do RS como Ecossistema de inovação
- Melhoria do ambiente de negócios
- Qualificação da mão-de-obra gaúcha
- Incentivo a Produção agrícola e agroindústria

SÍNTESE DAS PROPOSIÇÕES

Fiscal e Gestão

- Fortalecer o combate à sonegação
- Avaliar e destinar ativos inservíveis ao Estado
- Promover ações de modernização e eficiência administrativa, buscando performance e outras entregas
- Intensificar ações de gerenciamento de projetos e de processos
- Fortalecer comunicação das conquistas e avanços do governo
- Regionalização do Governo
- Continuidade das ações de desburocratização

SÍNTESE DAS PROPOSIÇÕES

Fiscal e Gestão

- Fortalecimento dos canais de atendimento ao cidadão, digitais e presenciais
- Fortalecimento iniciativas de valorização, desenvolvimento e gestão de pessoas
- Simplificar o cumprimento das obrigações tributárias
- Responsabilidade (realidade) orçamentária e qualidade do gasto
- Intensificar projetos e atuação transversal entre Secretarias
- Intensificar a participação popular nas decisões do Governo
- Tornar a gestão de obras públicas mais eficiente

SÍNTESE DAS PROPOSIÇÕES

Educação e 1ª Infância

- Monitoramento sistêmico dos indicadores educacionais
- Implementação de Escolas em tempo integral nos ensinos fundamental e médio
- Disponibilizar de internet, novas tecnologias e metodologias lúdicas de aprendizagem
- Participação familiar ativa na comunidade escolar
- Segurança alimentar necessária aos alunos de acordo com suas necessidades
- Adequar as escolas para acessibilidade, mudanças curriculares e com as estruturas mínimas para receber alunos e professores
- Formação e capacitação do corpo docente e administrativo das Escolas

SÍNTESE DAS PROPOSIÇÕES

Educação e 1ª Infância

- Valorização dos profissionais de Educação
- Capacitação em primeiros socorros e atendimento a PCDs
- Programas para evitar a evasão escolar
- Ensino técnico-profissionalizante
- Ensino para indígenas e quilombolas e educação no campo
- Integração e colaboração do Estado com Municípios
- Assegurar respeito às diferenças e o combate da violência em todos os espaços
- Monitoramento sistemático da Carteira de Vacinação
- Ampliação e apoio do Estado para as casas de acolhimento de crianças e jovens em situação de vulnerabilidade



SEMINÁRIO DE TRANSIÇÃO DE GOVERNO

edp
ESCRITÓRIO DE
DESENVOLVIMENTO
DE PROJETOS

GOV
RS
NOVAS FAÇANHAS