Meu Rio Grande tá diferente.

GOVERNO DO ESTADO
RIO GRANDE DO SUL

Problemas estruturais crônicos

	ANTES	DEPOIS
Dívida	Pagamento suspenso por liminar	RRF, retomada gradual do pagamento e adesão ao PROPAG
Mínimos da saúde e da Educação	Computando despesas controversas	Acordos com o MP e pagamentos graduais - Saúde: 2025-30 - Educação: 2025-2039

GOVERNO DO ESTADO RIO GRANDE DO SUL

Finanças públicas

	ANTES	DEPOIS
Gastos com pessoal	**78,3% da RCL** (2019)	**63,2% da RCL** (2025)
Déficit previdenciário	**R$ 12 bilhões** **30,3% da RCL** (2019)	**R$ 10,1 bilhões** **15,6% da RCL** (2025) ▸ **R$ 14,4 bilhões economizados em 6 anos**
Salários do funcionalismo	**57 meses de parcelamentos ininterruptos**	**Pagamento em dia há cinco anos!** **Antecipações de 13º salário**

GOVERNO DO ESTADO RIO GRANDE DO SUL

Finanças públicas

	ANTES	DEPOIS
Dívida com Caixa Único (SIAC)	R$ 9,9 bilhões (2019)	Dívida quitada Nova legislação para proteger o caixa
Depósitos Judiciais	95% de uso (limite)	57,8% de uso Fim dos saques e recomposição

GOVERNO DO ESTADO RIO GRANDE DO SUL

Finanças públicas

Classificação da Capacidade de Pagamento (CAPAG)

Nota D

1995 a 1998

2003 a 2006

2007 a 2010

2011 a 2010

2011 a 2014

2015 a 2018

2019 a 2024

Nota C

2025

GOVERNO DO ESTADO RIO GRANDE DO SUL

Classificação da Capacidade de Pagamento (CAPAG)

CRITÉRIOS

ENDIVIDAMENTO

Mede o quanto a dívida representa dos recursos que o estado ou município arrecada regularmente

$$DC = \frac{\text{Dívida Consolidada Bruta}}{\text{Receita Corrente Líquida}}$$

POUPANÇA CORRENTE

Reflete o **equilíbrio entre receitas e despesas** correntes. **Mostra que há mais recursos disponíveis** para cobrir compromissos e financiar investimentos

$$PC = \frac{\text{Despesa Corrente}}{\text{Receita Corrente Ajustada}}$$

▶ **Maior relevância para a evolução da CAPAG do RS**

LIQUIDEZ RELATIVA

Disponibilidade de caixa em relação às obrigações financeiras de curto prazo

$$LR = \frac{\text{Disponibilidade de Caixa Bruta} - \text{Obrigações Financeiras}}{\text{Receita Corrente Líquida}}$$

GOVERNO DO ESTADO RIO GRANDE DO SUL

Classificação da Capacidade de Pagamento (CAPAG)

CLASSIFICAÇÃO

A

1.Não está sujeito aos limites estabelecidos pelo CMN para concessão de garantias por parte da união

2.Espaço Fiscal – 7.5% da RCL

2.1. Espaço Fiscal – 6%

2.2. Bonificação por meta do PAF cumprida – 1,5%

2.2.1. 0,25% para casa meta cumprida

B

1.Está sujeito aos limites estabelecidos pelo CMN para concessão de garantias por parte da união

2.Espaço Fiscal – 5.5% da RCL

3.2.1. Endividamento (parcial CAPAG A) - Espaço Fiscal – 4%

4.2.2. Bonificação por meta do PAF cumprida – 1,5%

5.2.2.1. 0,25% para cada meta cumprida

C

1.Está sujeito aos limites estabelecidos pelo CMN para concessão de garantias por parte da união

2.Espaço Fiscal – 4% da RCL

3.2.1. Endividamento (parcial CAPAG A) - Espaço Fiscal – 3%

4.2.2. 1% destinado exclusivamente às operações de crédito cujos recursos sejam integralmente destinados a garantir contraprestações pecuniárias do parceiro público ao parceiro privado nas parcerias público-privadas relativas à lei n° 11.079/2004

D

Por apresentar alto risco de inadimplência, não estão elegíveis a garantias da União em suas operações de crédito

GOVERNO DO ESTADO RIO GRANDE DO SUL

Resultado CAPAG

Rio Grande do Sul

Nota C

!	ENDIVIDAMENTO	C 224,02%
✔	POUPANÇA CORRENTE	B 94,98%
!	LIQUIDEZ RELATIVA	C -11,38%
✔	RANKING DE QUALIDADE FISCAL	

GOVERNO DO ESTADO RIO GRANDE DO SUL

Impactos do avanço na nota da CAPAG

- **Credibilidade** no mercado
- Capacidade de **honrar compromissos financeiros** sem comprometer as finanças
- Atração de **investimentos** privados

GOVERNO DO ESTADO RIO GRANDE DO SUL

Resultado CAPAG mostra que temos um Estado com:

- Contas públicas equilibradas
- Despesas e dívida pública controladas
- Maior capacidade de investimento

GOVERNO DO ESTADO RIO GRANDE DO SUL

Carga tributária

	ANTES	DEPOIS
ICMS	Modal: 18% *Bluechips*: 30%	Modal: 17% Menor alíquota do Brasil
DIFAL	Alíquota de 6%	Extinto!

GOVERNO DO ESTADO RIO GRANDE DO SUL

Justiça tributária

ANTES

! Sem *cashback*.

DEPOIS

✓ **Devolve ICMS**

- **R$ 1,12 bilhão** já devolvido
- **Mais de 1 milhão** de famílias atingidas

GOVERNO DO ESTADO RIO GRANDE DO SUL

Parcerias com o setor privado

ANTES

- Estatais endividadas.

DEPOIS

- **R$ 46,1 bilhões**
  (CAPEX – concluídas)
- **R$ 24,6 bilhões**
  (CAPEX – em andamento)

Investimentos públicos

	ANTES	DEPOIS
Capacidade de investimento	**2,3% da RCL** (2019)	**10,7% da RCL** (2024) **8,9% da RCL** (2025)
Convênios com municípios e entidades	**Média anual de R$ 34,8 milhões** (2010-19)	**Média anual de R$ 539 milhões** (2020-25) **14x mais**

GOVERNO DO ESTADO RIO GRANDE DO SUL

Rodovias

	ANTES	DEPOIS
Investimentos do DAER	**Média anual de R$ 150 milhões** (2010-20)	**Média anual de R$ 848 milhões** (2021-25)
Acessos asfálticos	**62 municípios sem acesso asfáltico**	**R$ 781,4 milhões investidos** **Todos encaminhados:** ▶ 29 entregues ▶ 20 em obras ▶ 13 em processo

GOVERNO DO ESTADO RIO GRANDE DO SUL

ERS-118 | 2019-2025

R$ 346 milhões

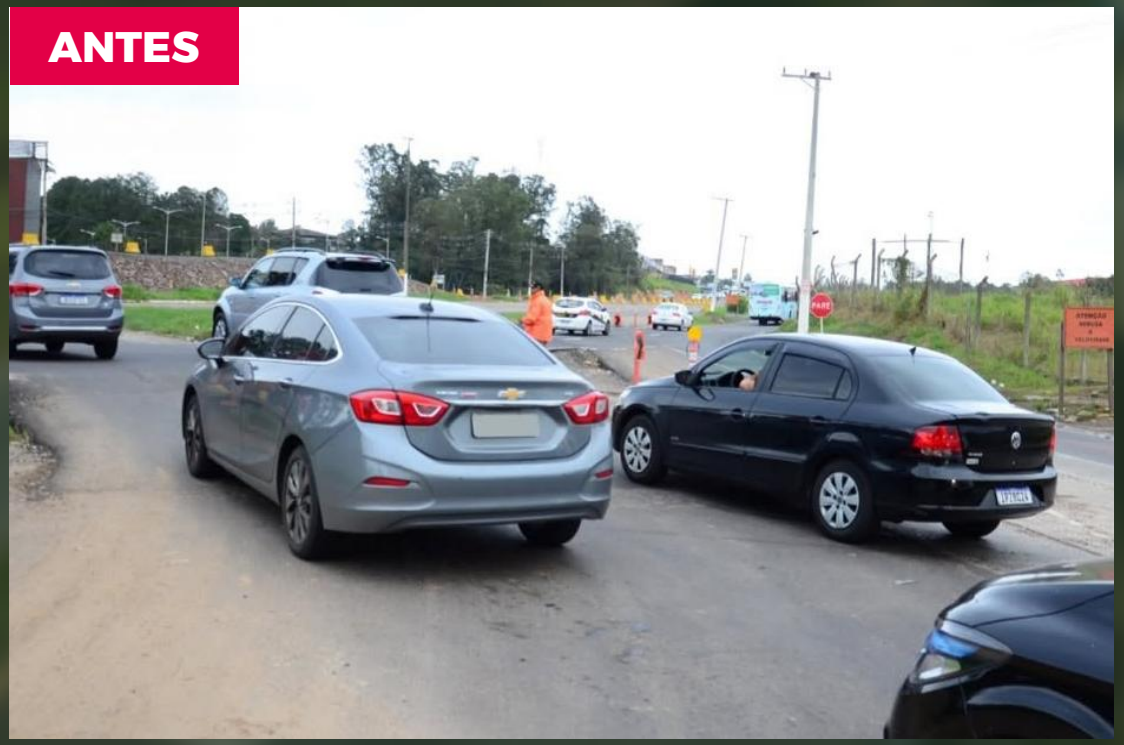

GOVERNO DO ESTADO RIO GRANDE DO SUL

Portos RS

ANTES

R$ 31 milhões em 11 anos (2011-21 – SUPRG)

DEPOIS

R$ 500 milhões
(2022-25 - Portos RS)

15x mais que os 11 anos anteriores

GOVERNO DO ESTADO RIO GRANDE DO SUL

Saúde

	ANTES	DEPOIS
Dívidas	**R$ 1,125 bilhão** (2014-18)	**Pagamentos em dia**
Investimentos	**Sem capacidade de investimento**	**R$ 1,16 bilhão em infraestrutura hospitalar**

GOVERNO DO ESTADO RIO GRANDE DO SUL

Saúde

	ANTES	DEPOIS
Incentivos hospitalares	101 ambulatórios de especialidades	504 ambulatórios de especialidades (Assistir e SUS Gaúcho)
Serviços específicos	Não existiam	62 centros TEAcolhe 16 serviços SERMulher 13 serviços Saúde 60+

GOVERNO DO ESTADO RIO GRANDE DO SUL

Hospital Regional de Pronto Socorro de Pelotas

R$ 74,4 milhões

GOVERNO DO ESTADO RIO GRANDE DO SUL

Educação

	ANTES	DEPOIS
Ensino Médio em Tempo Integral	**18 escolas e 5 mil alunos** (2019)	**432 escolas e 50 mil alunos** (2026)
Uniforme escolar	**Não existia uniforme único gratuito**	**Uniformes escolares gratuitos para + 720 mil estudantes** **Tênis para 315 mil alunos** **R$ 573 milhões** (2025-2026)

GOVERNO DO ESTADO RIO GRANDE DO SUL

Educação

	ANTES	DEPOIS
Merenda Escolar	R$ 14,5 milhões (2018)	R$ 172 milhões (2025) 11x mais
Combate à evasão escolar	Não existia política específica	Todo Jovem na Escola R$ 599,9 milhões (2021-26)

GOVERNO DO ESTADO RIO GRANDE DO SUL

Educação

	ANTES	DEPOIS
Pessoal	! Completivo para o piso do magistério ! Sem concursos e promoções	✓ Pagamento regular do piso ✓ 2 novos concursos ✓ Retomada das promoções ✓ Programa de reconhecimento
Chromebook	! Não existia	✓ 1 para cada 3 alunos ✓ R$ 460 milhões (2020-25)

GOVERNO DO ESTADO RIO GRANDE DO SUL

Infraestrutura escolar

	ANTES	DEPOIS
Obras	Mil dias entre análise da demanda e OIS	Menos de 90 dias para obra 1.206 obras 812 escolas R$ 987 milhões (2023-26)
Autonomia financeira	Apenas repasses correntes	R$ 925 milhões para todas as escolas (2021-26)

GOVERNO DO ESTADO RIO GRANDE DO SUL

Instituto Estadual de Educação Cristóvão de Mendoza | Caxias do Sul

R$ 30 milhões

GOVERNO DO ESTADO RIO GRANDE DO SUL

Instituto Estadual de Educação Assis Brasil | Pelotas

R$ 8,5 milhões

GOVERNO DO ESTADO RIO GRANDE DO SUL

Instituto de Educação General Flores da Cunha

R$ 23,4 milhões

GOVERNO DO ESTADO RIO GRANDE DO SUL

Segurança

	ANTES	DEPOIS	
CVLI	3.229 (2017)	1.299 (2025)	-66%
Taxa CVLI / 100 mil hab.	31,2 (2017)	12 CVLI (2025)	-61,5%
Roubos a comércio	8.682 (2015)	1.005 (2025)	-88%
Efetivo policial	30.339 (dez/2018)	32.944 (dez/2025)	+8,6%

GOVERNO DO ESTADO RIO GRANDE DO SUL

Sistema prisional

	ANTES	DEPOIS
Vagas	Superlotação e presos em viaturas	11.720 vagas criadas e requalificadas
Efetivo	3.991 agentes penitenciários (2018)	6.319 policiais penais (2026) + 2.328 | +58,36%
Presídio Central	Pior presídio do Brasil Denúncia na CIDH	Nova Cadeia Pública de Porto Alegre Fim do processo na CIDH

GOVERNO DO ESTADO RIO GRANDE DO SUL

Sistema prisional

Nova Cadeia Pública de Porto Alegre

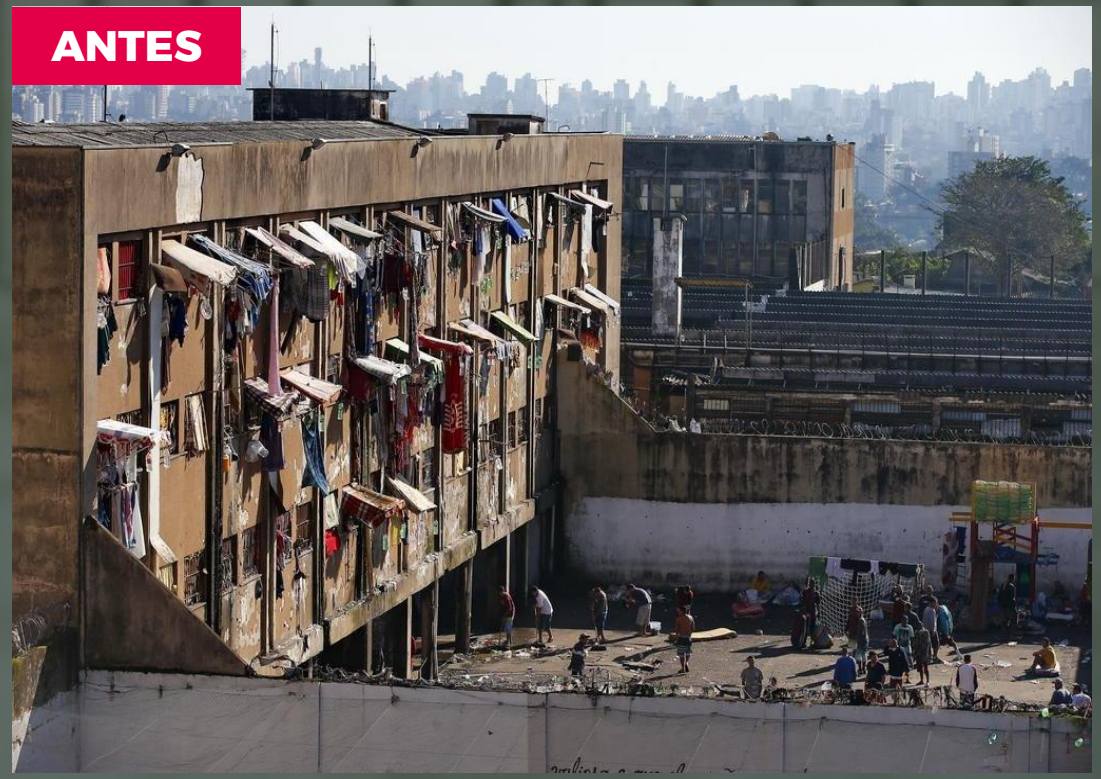

GOVERNO DO ESTADO RIO GRANDE DO SUL

Defesa Civil

ANTES

- 41 servidores
- Mínimos repasses a municípios
- Dados externos para monitoramento climático
- Sem política de proteção e Defesa Civil

DEPOIS

- **190** servidores **4x mais**
- Fundo a Fundo **R$ 445,7 milhões** (2023-2026)
- **4 radares** e novas estações meteorológicas
- PEPDEC e Centros estadual e regionais de gestão de riscos

GOVERNO DO ESTADO RIO GRANDE DO SUL

Governo digital

ANTES

- 34% dos serviços eram digitalizados

DEPOIS

- 96% dos serviços públicos digitalizados
- 4x o Estado mais digital do Brasil (ABEP TIC)

GOVERNO DO ESTADO RIO GRANDE DO SUL

Desburocratização

	ANTES	DEPOIS
Tempo de abertura de empresas	! Semanas ou meses	✔ Em 10 minutos Tudo Fácil Empresas
Licenciamento	! Dispensa para poucas atividades	✔ Dispensa para 770 atividades de baixo risco

GOVERNO DO ESTADO RIO GRANDE DO SUL

Inovação

ANTES

- Sem secretaria dedicada
- 470 milhões
  (2011-2018)

DEPOIS

- Secretaria de Inovação
- 846,4 milhões
  (2019-2026)
- South Summit Brazil 2026
  5ª edição
  25 a 27 de março

GOVERNO DO ESTADO RIO GRANDE DO SUL

Ranking de Competitividade dos Estados (CLP)

	ANTES	DEPOIS
Geral	9º (2016)	5º (2025)
Inovação	2º	1º
Eficiência da máquina pública	4º	1º
Segurança pública	8º	3º

GOVERNO DO ESTADO RIO GRANDE DO SUL

Investimentos privados

ANTES

Média anual de
R$ 34 bilhões
(2018-2020)

DEPOIS

Média anual de
R$ 80 bilhões
(2021-2025)

Fonte: Anuário de Investimentos do Jornal do Comércio 2026.

GOVERNO DO ESTADO RIO GRANDE DO SUL

Meu Rio Grande tá diferente

Obrigado

Eduardo Leite
Governador do Estado do Rio Grande do Sul

/governodoRS
@governo_rs
@governo_rs
/governors

GOVERNO
DO ESTADO
RIO
GRANDE
DO SUL

Meu Rio Grande tá diferente.

GOVERNO DO ESTADO
RIO GRANDE DO SUL

FECOMÉRCIO | FEVEREIRO | 2026