



GOVERNO DO ESTADO
RIO GRANDE DO SUL

Dashboard da Primeira Infância

A CONCEPÇÃO DO DASHBOARD



PRIMEIRA INFÂNCIA

Período chave no desenvolvimento das estruturas cognitivas, com reflexos na aprendizagem e nas capacitações para toda a vida.



PROBLEMA

Limites das ferramentas de mapeamento e monitoramento das condições do público-alvo para a focalização tempestiva das ações públicas.



JUSTIFICATIVA

Mais de **40% de todos os nascidos vivos** no Rio Grande do Sul nos últimos 20 anos estão no Cadastro Único em 2023, portanto tiveram alguma privação (em geral severa) para seu desenvolvimento.

O FUTURO DO CUIDADO INTEGRAL



MARCO NURTURING CARE PARA OS PAÍSES ATÉ 2023

- **Sistema nacional** coordenado de ações;
- Estratégia de **comunicação** das instituições e líderes da sociedade;
- Fortalecimento da **capacidade de acompanhamento** das famílias;
- **Levantamento de dados** e avaliações das intervenções em cinco dimensões;
- **Investimento em pesquisa** para a implementação do *Nurturing Care*.

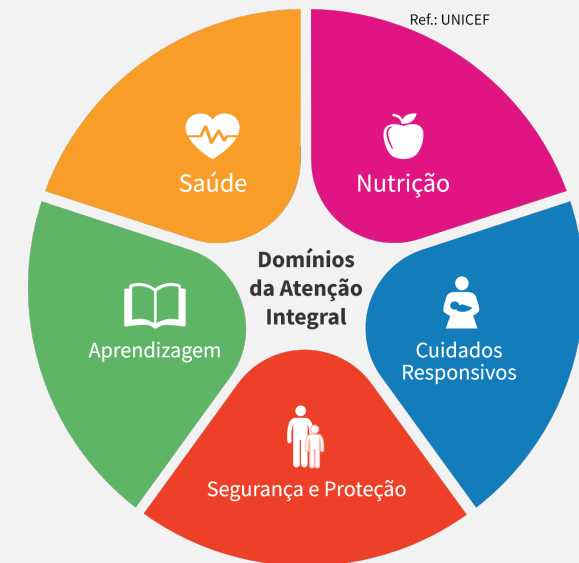

MODELOS DISPONÍVEIS NO BRASIL



Primeira
Infância RS

RNPI	FMCSV	IMAPI
<ul style="list-style-type: none">Indicadores oficiais compilados por áreas com consulta municipal.	<ul style="list-style-type: none">Dimensões do marco <i>Nurturing Care</i>;Gerador de relatório municipal;Séries históricas longas.	<ul style="list-style-type: none">Escores sintéticos com <i>ranking</i> nacional e metodologia mais sofisticada, com 44 indicadores;Metodologia inovadora com amplo financiamento de pesquisa.



PRINCIPAIS FRAQUEZAS:

- Heterogeneidade dos indicadores
- Defasagem de atualização



Primeira
Infância RS

DIRETRIZES DO DASHBOARD

- Adoção da abordagem *Nurturing Care*;
- Indicadores customizados;
- Priorização de registros administrativos com pouca defasagem;
- Disponibilidade municipalizada;
- Proporcionar uma ferramenta abrangente de monitoramento com índices intuitivos e padronizados para **processos** e **resultados**.



- **Índice de processo** é uma “medida síntese” construída a partir de indicadores que buscam retratar a situação dos meios necessários para o desenvolvimento de cada dimensão do cuidado integral da primeira infância.
- **Índice de resultado** é uma “medida síntese” construída a partir de indicadores que buscam retratar impactos esperados em cada dimensão do cuidado integral da primeira infância.

ÁRVORE DO DASHBOARD

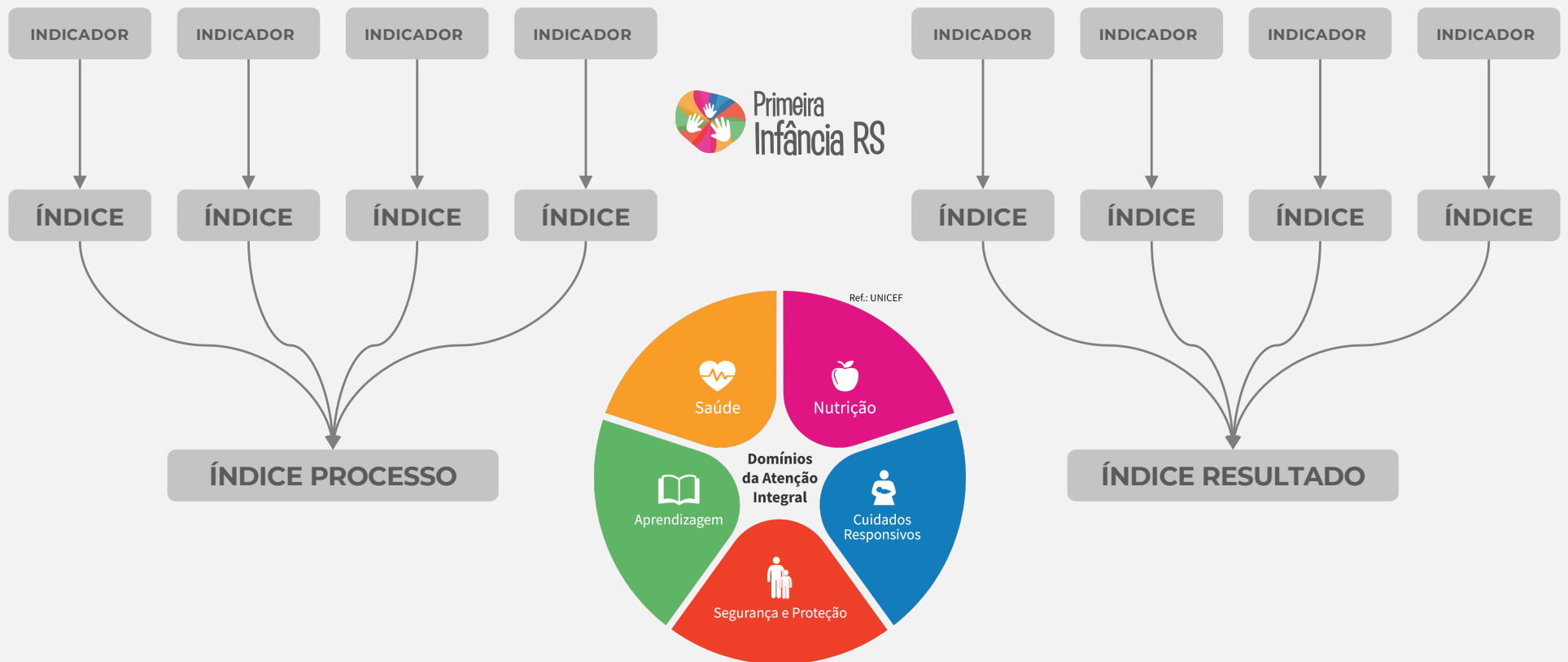

ÁRVORE DO DASHBOARD

19
INDICADORES

INDICADOR INDICADOR INDICADOR INDICADOR

ÍNDICE ÍNDICE ÍNDICE ÍNDICE

ÍNDICE PROCESSO

5
ÍNDICES

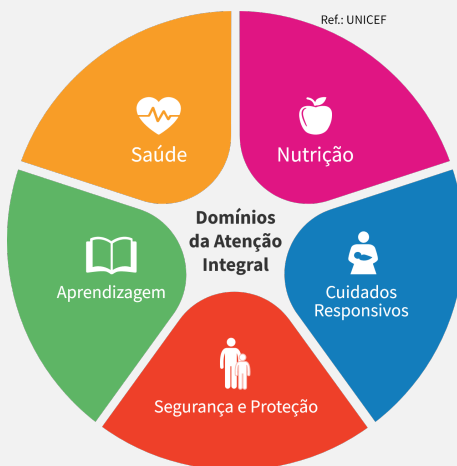

19
INDICADORES

INDICADOR INDICADOR INDICADOR INDICADOR

ÍNDICE ÍNDICE ÍNDICE ÍNDICE

ÍNDICE RESULTADO

5
ÍNDICES

INTERPRETAÇÃO DOS ÍNDICES



DE 0,900 A 1,000

NÍVEL ALTO

DE 0,700 A 0,899

NÍVEL MÉDIO ALTO

DE 0,500 A 0,699

NÍVEL MÉDIO

DE 0,400 A 0,499

NÍVEL MÉDIO BAIXO

DE 0,000 A 0,399

NÍVEL BAIXO

0,500



Parametrizado pela
taxa de referência em
cada indicador

DOIS EXEMPLOS ILUSTRATIVOS



**COBERTURA DE CONSULTAS PRÉ-NATAL
(INDICADOR DE PROCESSO)**

Taxa de referência: 69,06%



PEDRO OSÓRIO
Taxa: 69,32%



0,505

TEUTÔNIA
Taxa: 94,80%



0,953

ÍNDICES



**ABANDONO DO ENSINO MÉDIO EM
FAMILIARES NO CADÚNICO
(INDICADOR DE RESULTADO)**

Taxa de referência: 8,37%



BUTIÁ
Taxa: 8,18%



0,505

SÃO NICOLAU
Taxa: 2,22%



0,865

ÍNDICES



DIMENSÕES JÁ LANÇADAS

INDICADORES DA DIMENSÃO SAÚDE



PROCESSO

Cobertura de equipes APS

Proporção de nascidos de mães com 7 ou mais consultas PN

Cobertura de 3ª dose vacina pentavalente

RESULTADO

Incidência de sífilis congênita em menores de 1 ano de idade

Mortalidade infantil

Mortalidade neonatal

Proporção de nascidos de mães adolescentes (10 a 19 anos)

INDICADORES DA DIMENSÃO NUTRIÇÃO



PROCESSO

Cobertura de crianças de 0 a 4 anos em acompanhamento nutricional

Cobertura de gestantes em acompanhamento nutricional

Cobertura Programa Bolsa Família

Estado nutricional das gestantes em acompanhamento

RESULTADO

Nascidos vivos com baixo peso ao nascer

Crianças de 0 a 4 anos com IMC inferior ao adequado

Crianças de 0 a 4 anos com IMC superior ao adequado

INDICADORES DA DIMENSÃO CUIDADOS RESPONSIVOS



PROCESSO

Cobertura do Primeira Infância Melhor

Gravidez na adolescência (10 a 19 anos)

Monoparentalidade no Cadastro Único

Internações em Saúde Mental

RESULTADO

Cobertura de primeira dose de tríplice viral

Óbitos evitáveis de crianças até 6 anos

Condicionalidades de saúde do Bolsa Família

Taxa de matrícula na pré-escola

INDICADORES DA DIMENSÃO SEGURANÇA E PROTEÇÃO



PROCESSO

Adequação habitacional no CadÚnico

Salubridade habitacional no CadÚnico

Cobertura qualificada de CRAS

Crianças em famílias do sistema penitenciário

RESULTADO

Internações de 0 a 9 anos por doenças ambientais

Internações de 0 a 9 anos por causas externas

Notificações de violência em mulheres

Notificações de violência em crianças de 0 a 9 anos



DIMENSÃO DE APRENDIZAGEM

INDICADORES DA DIMENSÃO DE APRENDIZAGEM



PROCESSO

ESCOLARIDADE DA PESSOA DE REFERÊNCIA NO CADÚNICO

QUALIDADE DA OFERTA DE CRECHE

QUALIDADE DA OFERTA DE PRÉ-ESCOLA

ATENDIMENTO DA NECESSIDADE DE CRECHE

RESULTADO

QUALIDADE DA ALFABETIZAÇÃO

QUALIDADE DOS ANOS INICIAIS DO ENSINO FUNDAMENTAL

ANALFABETISMO ENTRE 10 E 17 ANOS

ABANDONO DO ENSINO MÉDIO POR FAMILIARES NO CADÚNICO

INDICADORES PARA O RS - 2022



PROCESSO

ESCOLARIDADE DA PESSOA DE REFERÊNCIA NO CADÚNICO 9,34

QUALIDADE DA OFERTA DE CRECHE 0,69

QUALIDADE DA OFERTA DE PRÉ-ESCOLA 0,69

ATENDIMENTO DA NECESSIDADE DE CRECHE 69,83

RESULTADO

QUALIDADE DA ALFABETIZAÇÃO 53,68

QUALIDADE DOS ANOS INICIAIS DO ENSINO FUNDAMENTAL 48,03

ANALFABETISMO ENTRE 10 E 17 ANOS 15,9

ABANDONO DO ENSINO MÉDIO POR FAMILIARES NO CADÚNICO 9,44

ÍNDICES PARA O RS - 2022



PROCESSO

0,675

ESCOLARIDADE DA PESSOA DE REFERÊNCIA NO CADÚNICO

0,621

QUALIDADE DA OFERTA DE CRECHE

0,689

QUALIDADE DA OFERTA DE PRÉ-ESCOLA

0,691

ATENDIMENTO DA NECESSIDADE DE CRECHE

0,698

RESULTADO

0,492

QUALIDADE DA ALFABETIZAÇÃO

0,537

QUALIDADE DOS ANOS INICIAIS DO ENSINO FUNDAMENTAL

0,480

ANALFABETISMO ENTRE 10 E 17 ANOS

0,525

ABANDONO DO ENSINO MÉDIO POR FAMILIARES NO CADÚNICO

0,426

APRENDIZAGEM - PROCESSO (2022)



NÍVEL	Nº MUNICÍPIOS	%
ALTO	0	0,0
MÉDIO ALTO	334	67,2
MÉDIO	158	31,8
MÉDIO BAIXO	2	0,4
BAIXO	3	0,6

POPULAÇÃO	%
-	0,0
3.537.985	30,9
7.910.406	69,0
4.888	0,04
13.351	0,1

APRENDIZAGEM - RESULTADO (2022)



NÍVEL	Nº MUNICÍPIOS	%
ALTO	2	0,4
MÉDIO ALTO	56	11,3
MÉDIO	255	51,3
MÉDIO BAIXO	139	28,0
BAIXO	45	9,1

POPULAÇÃO	%
3.019	0,0
200.385	1,7
4.987.929	43,5
5.646.454	49,2
628.843	5,5

APRENDIZAGEM – MUNICÍPIOS (2022)



PROCESSO

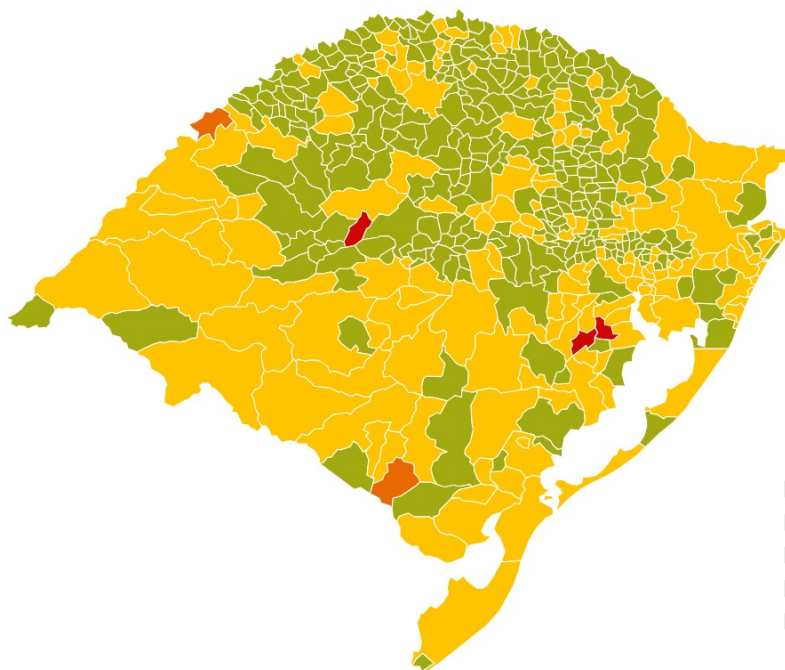

RESULTADO

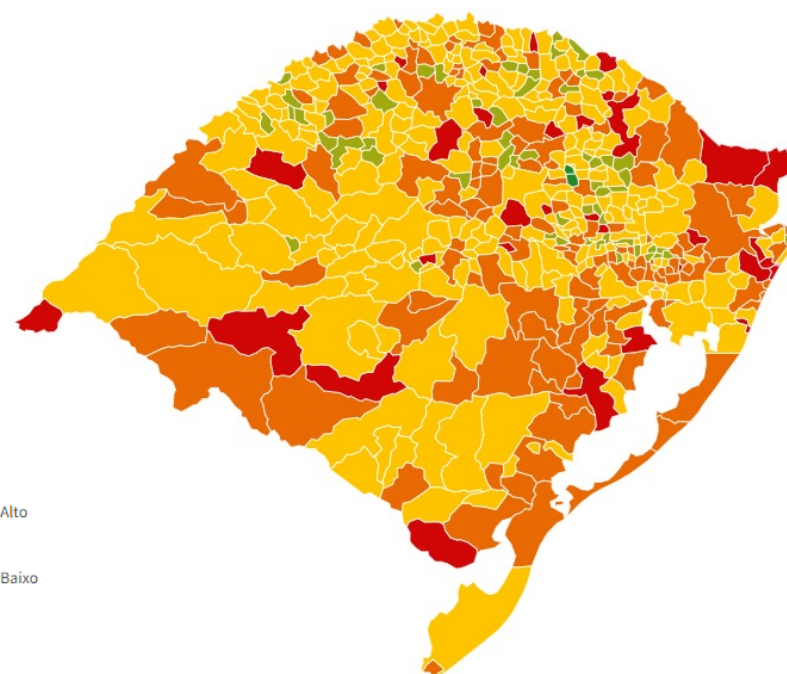

Legenda

- 0,900 - 1,000 - Alto
- 0,700 - 0,899 - Médio Alto
- 0,500 - 0,699 - Médio
- 0,400 - 0,499 - Médio Baixo
- 0,000 - 0,399 - Baixo



ATUALIZAÇÃO SEMESTRAL



	MÊS DE LANÇAMENTO	
ANO DE REFERÊNCIA	JUNHO	DEZEMBRO
Ano corrente - 1	<ul style="list-style-type: none">• CadÚnico abril do ano corrente• Dado preliminar SES• Primeira divulgação Censo Escolar• Resultados SAERS	<ul style="list-style-type: none">• CadÚnico outubro do ano corrente• Dado preliminar DATASUS• Revisão Censo Escolar
Ano corrente - 2	<ul style="list-style-type: none">• Dados consolidados DATASUS	

Saúde

	Índice	Tend.
Índice de processo	0,617	▲
Índice de resultado	0,567	▲

[Indicadores →](#) Dados de 2022



Nutrição

	Índice	Tend.
Índice de processo	0,377	▲
Índice de resultado	0,459	▼

[Indicadores →](#) Dados de 2022

Aprendizagem

O eixo da **aprendizagem** trata das oportunidades para a criança interagir com pessoas, locais ou objetos em seu ambiente, garantindo e estimulando o desenvolvimento e fortalecendo a construção das interações sociais.

Cuidados Responsivos

	Índice	Tend.
Índice de processo	0,495	▲
Índice de resultado	0,584	▲

[Indicadores →](#) Dados de 2022

Segurança e Proteção

	Índice	Tend.
Índice de processo	0,476	▼
Índice de resultado	0,394	▲

[Indicadores →](#) Dados de 2022



GOVERNO DO ESTADO
RIO GRANDE DO SUL

Governador: Eduardo Leite
Vice-Governador: Gabriel Souza

Gabinete de Projetos Especiais

Secretário Executivo: Clóvis Magalhães
Antonio Paulo Cargnin

**Secretaria Estadual de Planejamento,
Governança e Gestão**

Secretária: Danielle Calazans

Departamento de Economia e Estatística

Diretor: Pedro Tonon Zuanazzi
Responsável técnico: Tomás Pinheiro Fiori
Equipe: Bruno Paim, Fernando Ioannides Lopes da Cruz e
Eduardo de Oliveira Correa

**Secretaria de Justiça, Cidadania e Direitos
Humanos**

Secretário: Fabrício Peruchin

Secretaria Estadual da Saúde

Secretária: Arita Bergmann

**Departamento de Atenção Primária e Políticas de
Saúde:**

Luiza Campos Menezes
Carolina de Vasconcellos Drugg

Departamento de Gestão de Tecnologias e Inovação:

Delise Beatriz Griebeler
José Henrique Schwanck Hinkel

**Secretaria Estadual de Desenvolvimento
Social**

Secretário: Beto Fantinel

Secretaria Estadual de Educação

Secretária: Raquel Teixeira