Avançar

AÇÕES E INVESTIMENTOS DO GOVERNO GAÚCHO

NA LOGÍSTICA E MOBILIDADE

Três eixos de ações e investimentos

Avançar no Crescimento

- Apoio à atividade econômica
- Desonerações fiscais
- Logística
- Mobilidade

Avançar para as Pessoas

- Segurança
- Ação Social
- Cultura
- Saúde
- Educação

Avançar com Sustentabilidade

- Inovação
- Tecnologia
- Meio Ambiente

Três eixos de ações e investimentos

Avançar no Crescimento

Apoio à atividade econômica
Desonerações fiscais
Logística
Mobilidade

Avançar para as Pessoas

Segurança
Ação Social
Cultura
Saúde
Educação

Avançar com Sustentabilidade

Inovação
Tecnologia
Meio Ambiente

AVANÇAR NO CRESCIMENTO

LOGÍSTICA E MOBILIDADE

PLANO DE OBRAS

R$ 1,3 BILHÃO

ATÉ 2022

CONCESSÕES E RODOVIAS

R$ 11,3 BILHÕES

EM 30 ANOS

PAVIMENTA ETAPA 1

R$ 179 MILHÕES

ATÉ 2022

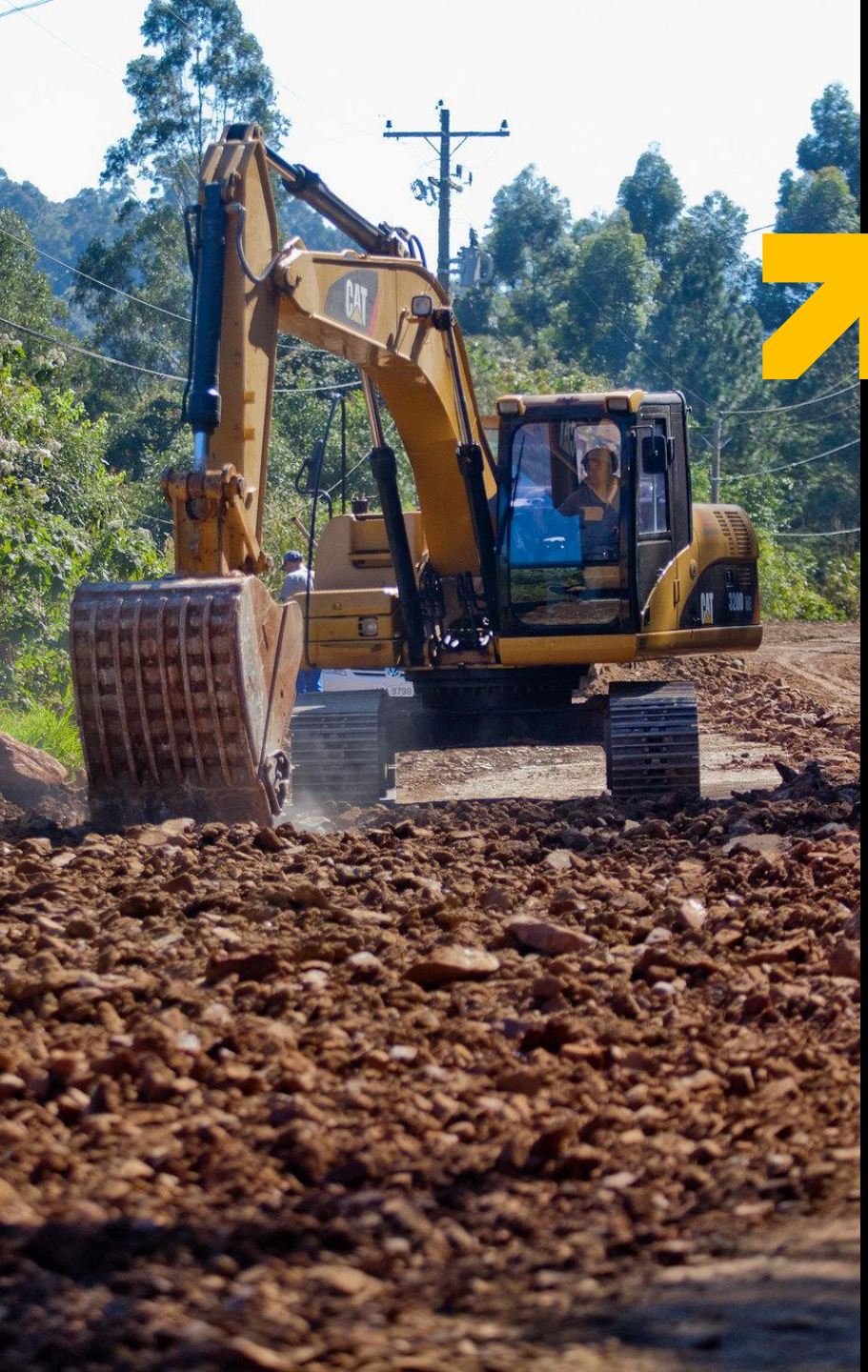

PLANO DE OBRAS
R$ 1,3 bilhão

EM RECURSOS DO TESOURO ESTADUAL ATÉ **2022**

- Acessos Municipais
- Ligações Regionais
- Recuperação de Rodovias

EM EXECUÇÃO

CONCESSÕES DE RODOVIAS

R$ 11,3 bilhões

EM PARCERIA COM O SETOR PRIVADO
AO LONGO DE **30 ANOS**

- **3 blocos - 1.131 km**
- **70%** pista dupla ou tripla
- **+800 km** de acostamentos
- **+830 adequações** em acessos

EDITAL EM BREVE

PAVIMENTA ETAPA 1

R$ 179 milhões

EM PARCERIA COM OS MUNICÍPIOS
ATÉ 2022

- **Obras de pavimentação urbana**, com impacto qualidade de vida
- **Conforto**, **segurança** e **economia** na circulação e no transporte de pessoas e mercadorias, facilitando o **acesso a serviços públicos** e contribuindo para o **bem-estar e a saúde** da população

CONVENIANDO

PAVIMENTA

- **Infraestrutura rodoviária** nos municípios, incluindo obras de:
  - pavimentação (asfalto ou bloco de concreto);
  - terraplanagem;
  - drenagem e microdrenagem (meios-fios, bocas-de-lobo e redes);
  - sinalização;
  - acessibilidade.

PAVIMENTA | EIXO B

Edital público para convênio com municípios, classificados em **3 faixas**, por nº habitantes

INVESTIMENTOS DO TESOURO ESTADUAL

Município com até **20 mil** habitantes	Município **entre 20 mil** e **200 mil** habitantes	Município com mais de **200 mil** habitantes
Até **R$ 1 milhão** por projeto, por município	Até **R$ 2 milhões** por projeto, por município	Até **R$ 4 milhões** por projeto, por município

AVALIAÇÃO | CRITÉRIOS TÉCNICOS

1. Município possui **acesso pavimentado**

2. Acesso asfáltico **não concluído**

3. Via pertence à **malha rodoviária estadual**

4. Via possui ligação com **rodovia estadual**

5. Via de **ligação entre comunidades** urbanas e rurais ou entre bairros

6. Via de **acesso entre municípios**

7. O objeto principal trata de **inserção** (trevo, rótulas de acesso, etc.)

8. Importância para o **fluxo de pessoas e veículos**

AVALIAÇÃO | CRITÉRIOS SOCIOECONÔMICOS

1. Projeção de **desenvolvimento** ou fomento **econômico**
(indústrias, escoamento agrícola, pecuária etc.)

2. Projeção de **desenvolvimento** ou fomento **turístico ou cultural**

3. Índice de Desenvolvimento Socioeconômico do Município (IDESE)

4. Acesso a bens, serviços ou **equipamentos públicos**
(escola, unidade de saúde, CRAS etc.)

LINHA DO TEMPO

21 JUN

LANÇAMENTO DO EDITAL

Inscrição projetos

21 JUL

ENCERRAMENTO DAS INCRIÇÕES

Análise pontuação

Documentação Jurídica | 2 rodadas

Documentação Técnica | 2 rodadas

Comunicação e Recursos

8 DEZ

ETAPA 1

23 DEZ

ETAPA 2

PAVIMENTA EM NÚMEROS

PROJETOS INSCRITOS

453

Projetos recebidos

417

Municípios proponentes

EIXO A 21 MUNICÍPIOS

EIXO B 406 MUNICÍPIOS

FAIXA 1
321 municípios

FAIXA 2
78 municípios

FAIXA 3
7 municípios

HOMOLOGADOS

Pavimenta

ETAPA 2

INVESTIMENTOS DO ESTADO EM LOGÍSTICA E MOBILIDADE URBANA

R$ 190 MILHÕES

ATÉ 2022 | ETAPA 2

Disponibilização de recursos do Tesouro mais de **duas vezes maior** do que se investiu em pavimentação urbana, via convênio com municípios, nos **últimos 10 anos**

CONTEMPLADOS | ETAPA 2

R$ 190 milhões

Faixa 1
R$ 136 mi ▶ **192** | 60%

Faixa 2
R$ 54 mi ▶ **38** | 49%

230 MUNICÍPIOS | 57%

ETAPA 2 | FAIXA 1

1. Água Santa
2. Agudo
3. Ajuricaba
4. Alecrim
5. Almirante Tamandaré do Sul
6. Alto Alegre
7. Alto Feliz
8. Ametista do Sul
9. André da Rocha
10. Antônio Prado
11. Araricá
12. Arroio do Padre
13. Arroio dos Ratos
14. Arroio Grande
15. Augusto Pestana
16. Barão
17. Barra do Guarita
18. Barra do Ribeiro
19. Boa Vista das Missões
20. Boa vista do Buricá
21. Boa vista do Cadeado
22. Boa Vista do Incra
23. Bom Progresso
24. Bom Retiro do Sul
25. Braga
26. Brochier
27. Cacequi
28. Caibaté
29. Caiçara
30. Campina das Missões
31. Campinas do Sul
32. Campo Novo
33. Campos Borges
34. Capão Bonito do Sul
35. Capão do Cipó
36. Capivari do sul
37. Carlos Gomes
38. Casca
39. Caseiros
40. Catuípe
41. Cerrito
42. Cerro Branco
43. Charrua
44. Cidreira
45. Ciríaco
46. Colinas
47. Colorado
48. Condor
49. Constantina
50. Coqueiro Baixo
51. Coqueiros do Sul
52. Coronel Bicaco
53. Cotiporã
54. Coxilha
55. Cruzeiro do Sul
56. David Canabarro
57. Derrubadas
58. Dezesseis de Novembro
59. Dilermando de Aguiar
60. Dois Lajeados
61. Dom Pedro de Alcântara
62. Doutor Ricardo
63. Engenho Velho
64. Espumoso
65. Estrela Velha
66. Fagundes Varela
67. Fontoura Xavier
68. Fortaleza dos Valos
69. Garruchos
70. General Câmara
71. Getúlio Vargas
72. Giruá
73. Glorinha
74. Guabiju
75. Herveiras
76. Hulha Negra
77. Humaitá
78. Ibiaçá
79. Iraí
80. Jaboticaba
81. Jacuizinho
82. Jaquirana
83. Jari
84. Lagoa Bonita do Sul
85. Lagoão
86. Lajeado do Bugre
87. Mampituba
88. Manoel Viana
89. Maquiné
90. Maratá
91. Mariana Pimentel
92. Minas do Leão
93. Miraguaí
94. Monte Belo do Sul
95. Mormaço
96. Morrinhos do Sul
97. Morro Redondo
98. Muçum
99. Muliterno
100. Não-Me-Toque

ETAPA 2 | FAIXA 1

101.Nonoai
102.Nova Bréscia
103.Nova Candelária
104.Nova Palma
105.Nova Ramada
106.Novo Cabrais
107.Novo Machado
108.Novo Tiradentes
109.Paim Filho
110.Palmitinho
111. Paraíso do Sul
112. Passo do Sobrado
113. Pedro Osório
114. Pinhal da Serra
115. Pinheirinho do Vale
116. Pinheiro Machado
117. Pirapó
118. Planalto
119. Poço das Antas
120.Pontão
121. Porto Mauá
122.Porto Xavier
123.Pouso Novo
124.Quatro Irmãos
125.Redentora
126.Restinga Seca
127.Rio dos Índios
128.Riozinho
129.Rodeio Bonito
130.Rolador
131. Rolante
132.Ronda Alta
133.Roque Gonzales
134.Sagrada Família
135.Saldanha Marinho
136.Salvador das Missões
137.Salvador do Sul
138.Sananduva
139.Santa Clara do Sul
140.Santa Margarida do Sul
141. Santa Maria do Herval
142.Santo Antônio das Missões
143.Santo Cristo
144.São Domingos do Sul
145.São Francisco de Assis
146.São João da Urtiga
147.São João do Polêsine
148.São José do Hortêncio
149.São José do Inhacorá
150.São José do Sul
151. São José dos Ausentes
152.São Nicolau
153.São Paulo das Missões
154.São Pedro da Serra
155.São Pedro das Missões
156.São Pedro do Butiá
157.São Pedro do Sul
158.São Valentim
159.São Valério do Sul
160.São Vicente do Sul
161. Seberi
162.Sede Nova
163.Segredo
164.Selbach
165.Sério
166.Sete de Setembro
167.Silveira Martins
168.Sobradinho
169.Tabaí
170.Tapera
171. Tavares
172.Terra de Areia
173.Tio Hugo
174.Travesseiro
175.Três Cachoeiras
176.Três Forquilhas
177.Tucunduva
178.Tupanci do Sul
179.Tupandi
180.Tuparendi
181. Turuçu
182.Ubiretama
183.Unistalda
184.Vale Real
185.Vale Verde
186.Vicente Dutra
187.Victor Graeff
188.Vila flores
189.Vila Maria
190.Vila Nova do Sul
191. Vista Alegre
192.Westfália

ETAPA 2 | FAIXA 1

MUNICÍPIOS CONTEMPLADOS

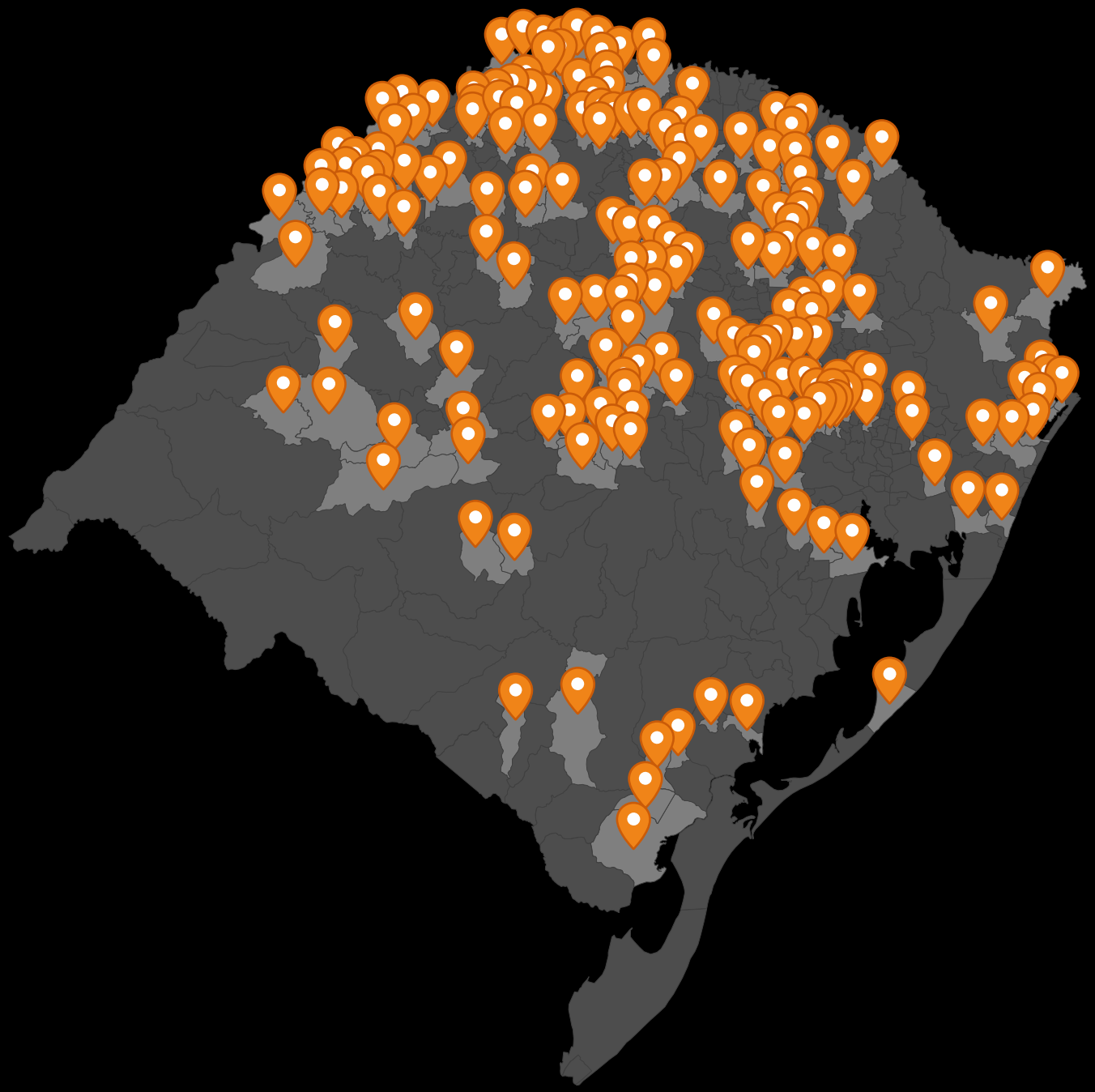

ETAPA 2 | FAIXA 2

MUNICÍPIOS CONTEMPLADOS

1. Bagé
2. Cachoeira do Sul
3. Candelária
4. Canela
5. Canguçu
6. Capão do Leão
7. Carlos Barbosa
8. CIGRES (Consórcio Seberi)
9. Esteio
10. Estrela
11. Frederico Westphalen
12. Gramado
13. Guaíba
14. Guaporé
15. Ibirubá
16. Imbé
17. Itaqui
18. Lajeado
19. Montenegro
20. Nova Prata
21. Nova Santa Rita
22. Palmeira das Missões
23. Piratini
24. Santa Vitória do Palmar
25. Santiago
26. Santo Ângelo
27. Santo Antônio da Patrulha
28. São Borja
29. São Francisco de Paula
30. São José do Norte
31. São Marcos
32. Sapiranga
33. Sapucaia do Sul
34. Taquara
35. Taquari
36. Teutônia
37. Venâncio Aires
38. Veranópolis

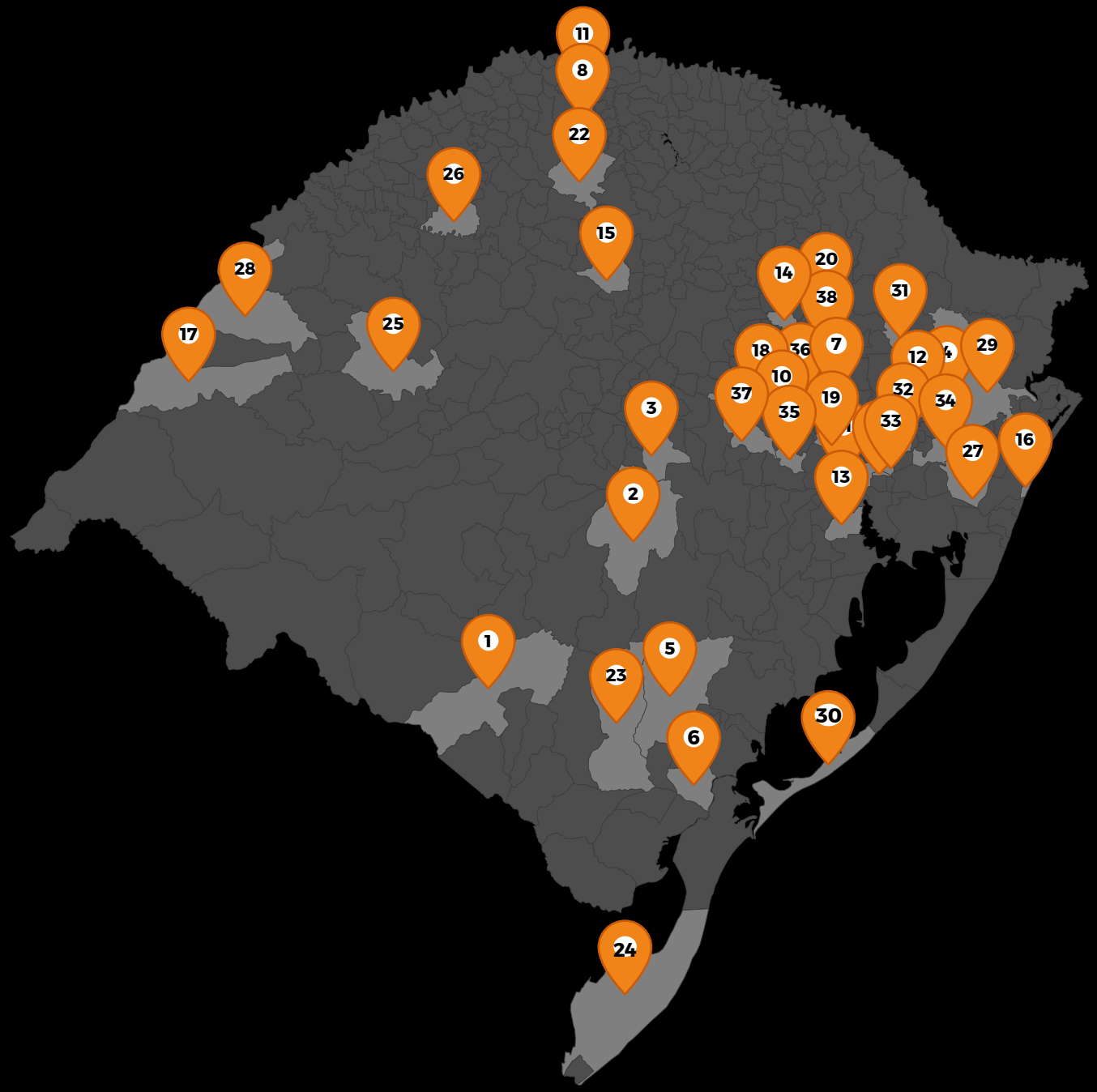

INVESTIMENTOS DO ESTADO EM LOGÍSTICA E MOBILIDADE URBANA

R$ 370 MILHÕES

ATÉ 2022 | ETAPAS 1 E 2

Disponibilização de recursos do Tesouro mais de **quatro vezes maior** do que se investiu em pavimentação urbana, via convênio com municípios, nos **últimos 10 anos**

CONTEMPLADOS | ETAPA 1 E 2

R$ 370 milhões

Faixa 1
R$ 227 mi ▶ **321** | 100%

Faixa 2
R$ 118 mi ▶ **78** | 100%

Faixa 3
R$ 25 mi ▶ **7** | 100%

406 MUNICÍPIOS | 100%

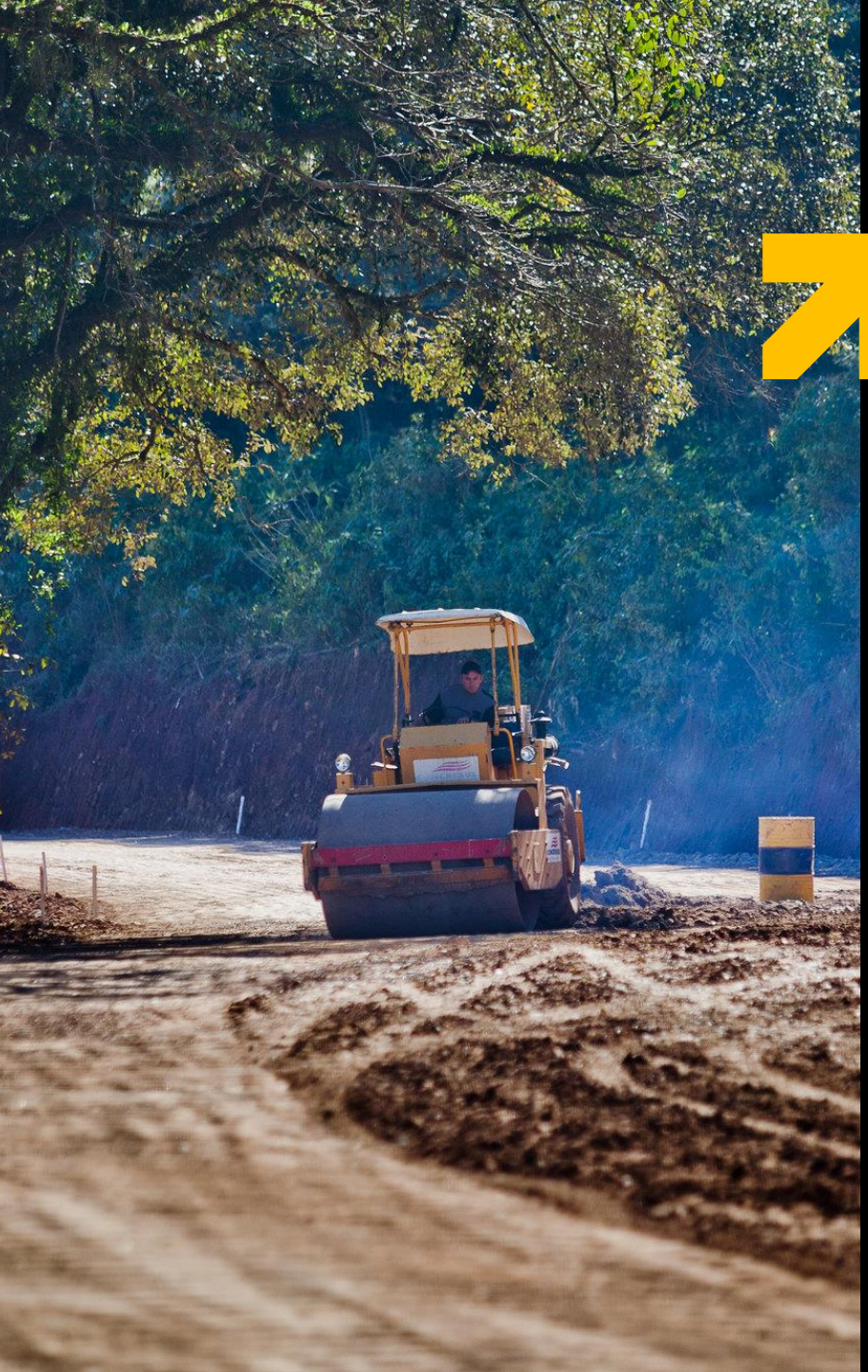

PAVIMENTA ETAPAS 1 E 2

R$ 370 milhões

EM PARCERIA COM OS MUNICÍPIOS
ATÉ 2022

R$ 370 mi– Tesouro Estadual

R$ 110 mi – Instituições Financeiras Públicas (Badesul e BRDE)

+ Contrapartida Municipal

INVESTIMENTO TOTAL
EM LOGÍSTICA E MOBILIDADE URBANA

R$ 573 MILHÕES

ATÉ 2022 | ETAPAS 1 E 2

somando os recursos do Tesouro Estadual com a contrapartida municipal

PAVIMENTA | FAIXA 1

1. Aceguá
2. Água Santa
3. Agudo
4. Ajuricaba
5. Alecrim
6. Alegria
7. Almirante Tamandaré do Sul
8. Alto Alegre
9. Alto Feliz
10. Amaral Ferrador
11. Ametista do Sul
12. André da Rocha
13. Anta Gorda
14. Antônio Prado
15. Arambaré
16. Araricá
17. Aratiba
18. Arroio do Padre
19. Arroio do Sal
20. Arroio do Tigre
21. Arroio dos Ratos
22. Arroio Grande
23. Arvorezinha
24. Augusto Pestana
25. Áurea
26. Barão
27. Barra do Guarita
28. Barra do Quaraí
29. Barra do Ribeiro
30. Barra do Rio Azul
31. Barros Cassal
32. Benjamin Constant do Sul
33. Boa Vista das Missões
34. Boa Vista do Buricá
35. Boa vista do Cadeado
36. Boa Vista do Incra
37. Boa Vista do Sul
38. Bom Princípio
39. Bom Progresso
40. Bom Retiro do Sul
41. Boqueirão do Leão
42. Braga
43. Brochier
44. Cacequi
45. Caibaté
46. Caiçara
47. Camargo
48. Campina das Missões
49. Campinas do Sul
50. Campo Novo
51. Campos Borges
52. Candiota
53. Capão Bonito do Sul
54. Capão do Cipó
55. Capivari do sul
56. Caraá
57. Carlos Gomes
58. Casca
59. Caseiros
60. Catuípe
61. Centenário
62. Cerrito
63. Cerro Branco
64. Cerro Grande
65. Chapada
66. Charrua
67. Chiapeta
68. Cidreira
69. Ciríaco
70. Colinas
71. Colorado
72. Condor
73. Constantina
74. Coqueiro Baixo
75. Coqueiros do Sul
76. Coronel Bicaco
77. Coronel Pilar
78. Cotiporã
79. Coxilha
80. Crissiumal
81. Cristal
82. Cristal do Sul
83. Cruzaltense
84. Cruzeiro do Sul
85. David Canabarro
86. Derrubadas
87. Dezesseis de Novembro
88. Dilermando de Aguiar
89. Dois Lajeados
90. Dom Pedro de Alcântara
91. Doutor Ricardo
92. Engenho Velho
93. Entre Rios do Sul
94. Erebango
95. Ernestina
96. Erval Grande
97. Erval Seco
98. Esmeralda
99. Esperança do Sul
100. Espumoso
101. Estação
102. Estrela Velha
103. Fagundes Varela
104. Faxinal do Soturno
105. Faxinalzinho
106. Fazenda Vilanova
107. Floriano Peixoto
108. Fontoura Xavier
109. Formigueiro
110. Fortaleza dos Valos
111. Garruchos
112. General Câmara
113. Gentil
114. Getúlio Vargas
115. Giruá

PAVIMENTA | FAIXA 1

116. Glorinha
117. Guabiju
118. Guarani das Missões
119. Harmonia
120. Herval
121. Herveiras
122. Horizontina
123. Hulha Negra
124. Humaitá
125. Ibarama
126. Ibiaçá
127. Ibiraiaras
128. Ibirapuitã
129. Ilópolis
130. Imigrante
131. Independência
132. Inhacorá
133. Ipê
134. Ipiranga do Sul
135. Iraí
136. Itacurubi
137. Itapuca
138. Itatiba do Sul
139. Jaboticaba
140. Jacuizinho
141. Jacutinga
142. Jaguari
143. Jaquirana
144. Jari
145. Júlio de Castilhos
146. Lagoa Bonita do Sul
147. Lagoa dos Três Cantos
148. Lagoão
149. Lajeado do Bugre
150. Lavras do Sul
151. Liberato Salzano
152. Maçambará
153. Machadinho
154. Mampituba
155. Manoel Viana
156. Maquiné
157. Maratá
158. Marcelino Ramos
159. Mariana Pimentel
160. Mariano Moro
161. Marques de Souza
162. Mato Castelhano
163. Mato Leitão
164. Mato Queimado
165. Maximiliano de Almeida
166. Minas do Leão
167. Miraguaí
168. Montauri
169. Monte Belo do Sul
170. Mormaço
171. Morrinhos do Sul
172. Morro Redondo
173. Morro Reuter
174. Muçum
175. Muliterno
176. Não-Me-Toque
177. Nicolau Vergueiro
178. Nonoai
179. Nova Alvorada
180. Nova Araçá
181. Nova Bassano
182. Nova Boa Vista
183. Nova Bréscia
184. Nova Candelária
185. Nova Esperança do Sul
186. Nova Pádua
187. Nova Palma
188. Nova Ramada
189. Novo Barreiro
190. Novo Cabrais
191. Novo Machado
192. Novo Tiradentes
193. Paim Filho
194. Palmitinho
195. Pantano Grande
196. Paraí
197. Paraíso do Sul
198. Pareci Novo
199. Passo do Sobrado
200. Paulo Bento
201. Paverama
202. Pedro Osório
203. Picada Café
204. Pinhal
205. Pinhal da Serra
206. Pinheirinho do Vale
207. Pinheiro Machado
208. Pirapó
209. Planalto
210. Poço das Antas
211. Pontão
212. Ponte Preta
213. Porto Mauá
214. Porto Xavier
215. Pouso Novo
216. Presidente Lucena
217. Progresso
218. Protásio Alves
219. Quatro Irmãos
220. Quinze de Novembro
221. Redentora
222. Relvado
223. Restinga Seca
224. Rio dos Índios
225. Riozinho
226. Roca Sales
227. Rodeio Bonito
228. Rolador
229. Rolante
230. Ronda Alta

PAVIMENTA | FAIXA 1

231. Rondinha
232. Roque Gonzales
233. Sagrada Família
234. Saldanha Marinho
235. Salvador das Missões
236. Salvador do Sul
237. Sananduva
238. Santa Clara do Sul
239. Santa Margarida do Sul
240. Santa Maria do Herval
241. Santa Tereza
242. Santana da Boa Vista
243. Santo Antônio das Missões
244. Santo Antônio do Palma
245. Santo Augusto
246. Santo Cristo
247. São Domingos do Sul
248. São Francisco de Assis
249. São João da Urtiga
250. São João do Polêsine
251. São Jorge
252. São José das Missões
253. São José do Hortêncio
254. São José do Inhacorá
255. São José do Ouro
256. São José do Sul
257. São José dos Ausentes
258. São Martinho
259. São Martinho da Serra
260. São Nicolau
261. Paulo das Missões
262. São Pedro da Serra
263. São Pedro das Missões
264. São Pedro do Butiá
265. São Pedro do Sul
266. São Valentim
267. São Valentim do Sul
268. São Valério do Sul
269. São Vendelino
270. São Vicente do Sul
271. Seberi
272. Sede Nova
273. Segredo
274. Selbach
275. Senador Salgado Filho
276. Serafina Corrêa
277. Sério
278. Sertão
279. Sete de Setembro
280. Severiano de Almeida
281. Silveira Martins
282. Sinimbu
283. Sobradinho
284. Tabaí
285. Tapera
286. Tavares
287. Tenente Portela
288. Terra de Areia
289. Tio Hugo
290. Tiradentes do Sul
291. Toropi
292. Travesseiro
293. Três Arroios
294. Três Cachoeiras
295. Três Forquilhas
296. Três Palmeiras
297. Trindade do Sul
298. Tucunduva
299. Tunas
300. Tupanci do Sul
301. Tupandi
302. Tuparendi
303. Turuçu
304. Ubiretama
305. União da Serra
306. Unistalda
307. Vale Real
308. Vale Verde
309. Vanini
310. Vespasiano Correa
311. Viadutos
312. Vicente Dutra
313. Victor Graeff
314. Vila flores
315. Vila Lângaro
316. Vila Maria
317. Vila Nova do Sul
318. Vista Alegre
319. Vista Alegre do Prata
320. Vista Gaúcha
321. Westfália

PAVIMENTA

FAIXA 1 | MUNICÍPIOS CONTEMPLADOS

- Etapa 1
- Etapa 2

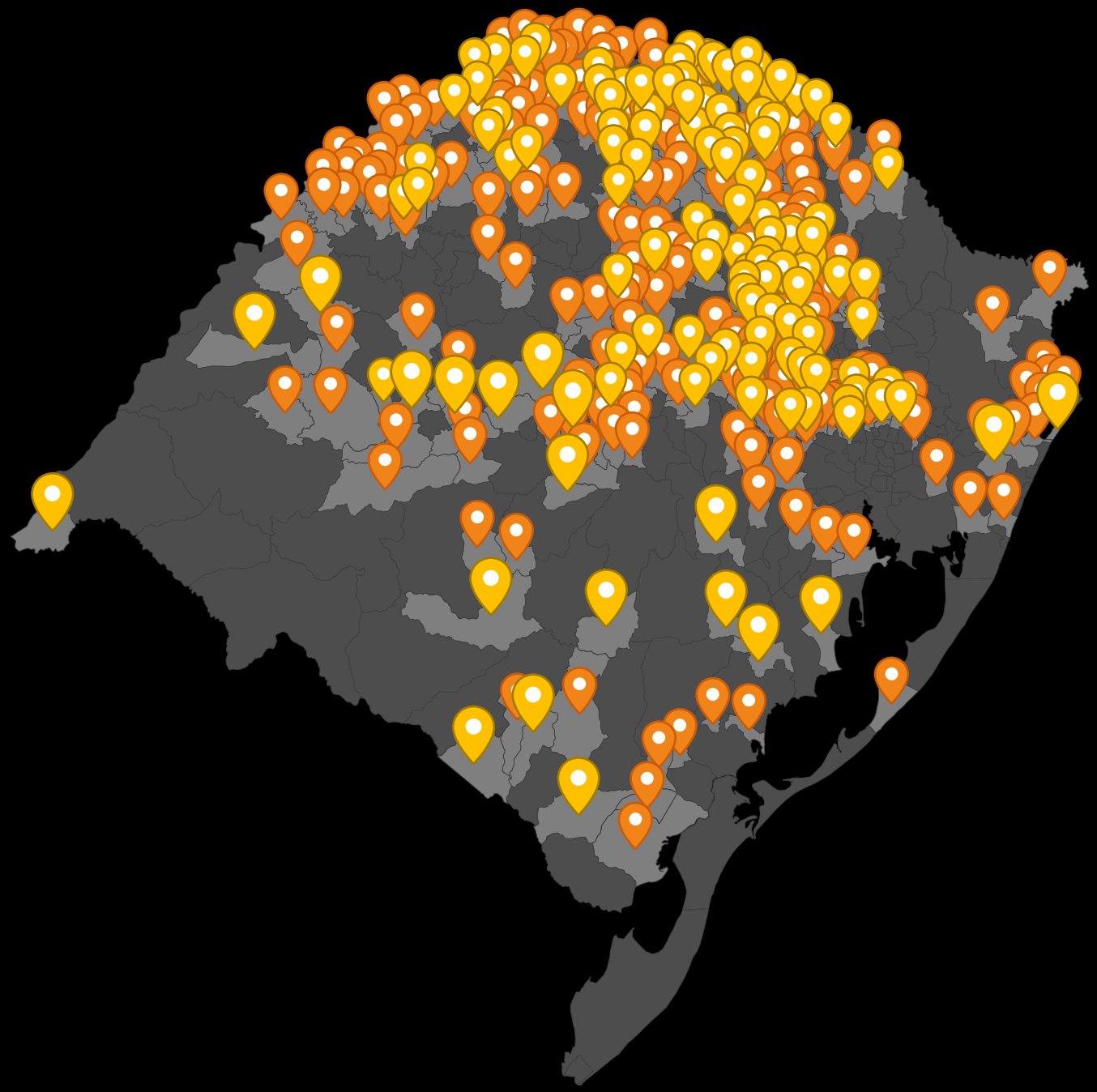

PAVIMENTA | FAIXA 2

1. Alegrete
2. Arroio do Meio
3. Bagé
4. Butiá
5. Cachoeira do Sul
6. Camaquã
7. Campo Bom
8. Candelária
9. Canela
10. Canguçu
11. Capão do Leão
12. Carlos Barbosa
13. Charqueadas
14. CIGRES (Consórcio Seberi)
15. Cruz Alta
16. Dom Pedrito
17. Encantado
18. Encruzilhada do Sul
19. Erechim
20. Estância Velha
21. Esteio
22. Estrela
23. Flores da Cunha
24. Frederico Westphalen
25. Gramado
26. Guaíba
27. Guaporé
28. Ibirubá
29. Igrejinha
30. Imbé
31. Itaqui
32. Ivoti
33. Lajeado
34. Marau
35. Montenegro
36. Nova Hartz
37. Nova Petrópolis
38. Nova Prata
39. Nova Santa Rita
40. Osório
41. Palmeira das Missões
42. Panambi
43. Parobé
44. Piratini
45. Quaraí
46. Rio Pardo
47. Santa Rosa
48. Santa Vitória do Palmar
49. Santana do Livramento
50. Santiago
51. Santo Ângelo
52. Santo Antônio da Patrulha
53. São Borja
54. São Francisco de Paula
55. São Gabriel
56. São Jerônimo
57. São José do Norte
58. São Lourenço do Sul
59. São Marcos
60. São Sebastião do Caí
61. São Sepé
62. Sapiranga
63. Sapucaia do Sul
64. Sarandi
65. Soledade
66. Tapejara
67. Taquara
68. Taquari
69. Teutônia
70. Torres
71. Três Coroas
72. Três de Maio
73. Três Passos
74. Tupanciretã
75. Uruguaiana
76. Venâncio Aires
77. Vera Cruz
78. Veranópolis

PAVIMENTA | FAIXA 3

MUNICÍPIOS CONTEMPLADOS

1. Caxias do Sul
2. Gravataí
3. Passo Fundo
4. Pelotas
5. Rio Grande
6. Santa Maria
7. Viamão

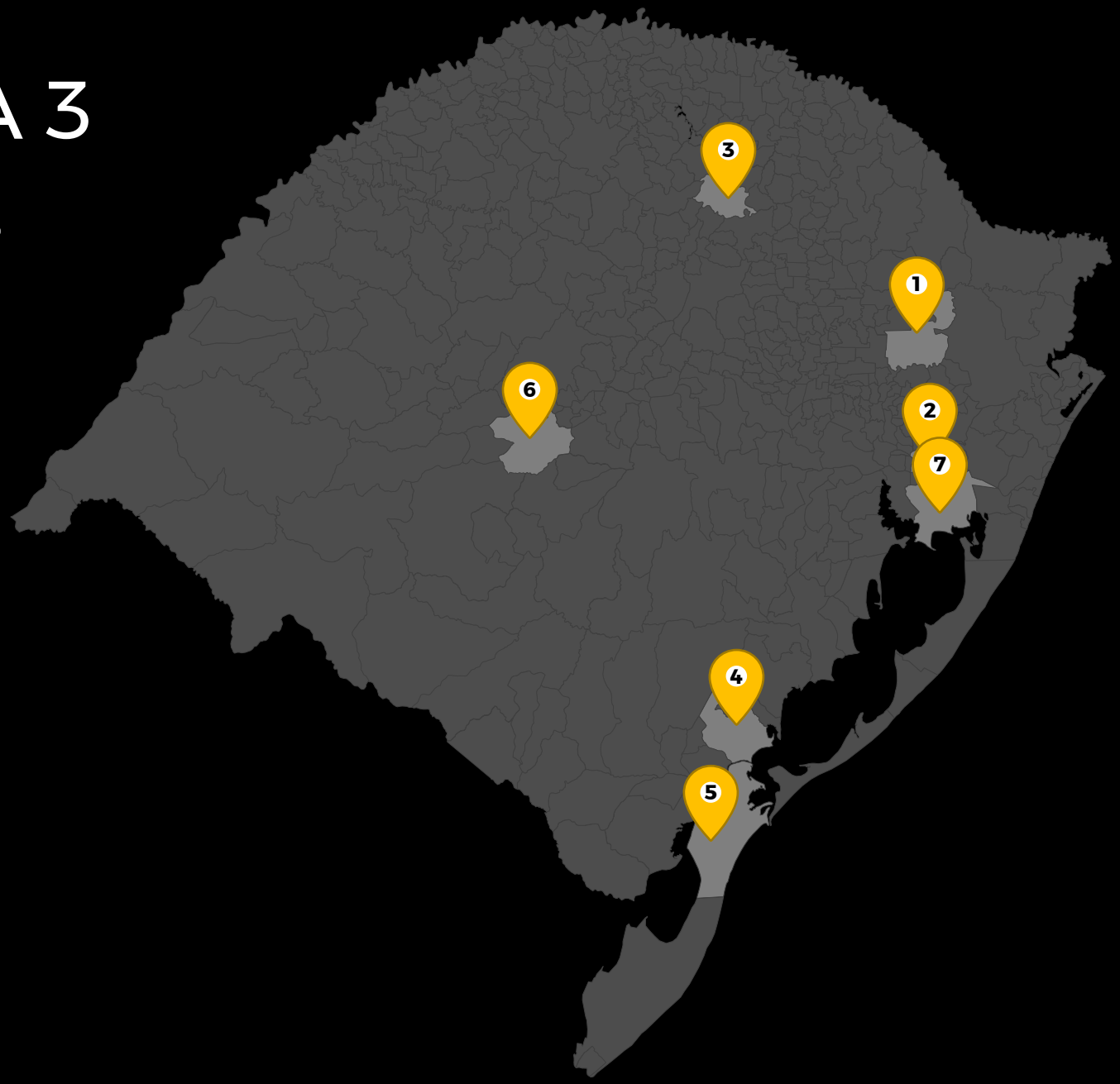

PROXIMOS PASSOS

21 JUN

LANÇAMENTO DO EDITAL

Inscrição projetos

21 JUL

ENCERRAMENTO DAS INCRIÇÕES

Análise pontuação

Documentação Jurídica | 2 rodadas

Documentação Técnica | 2 rodadas

Comunicação e Recursos

8 DEZ

ETAPA 1

23 DEZ

ETAPA 2

ATENÇÃO!!!

DEZ/21

Documentação final dos municípios

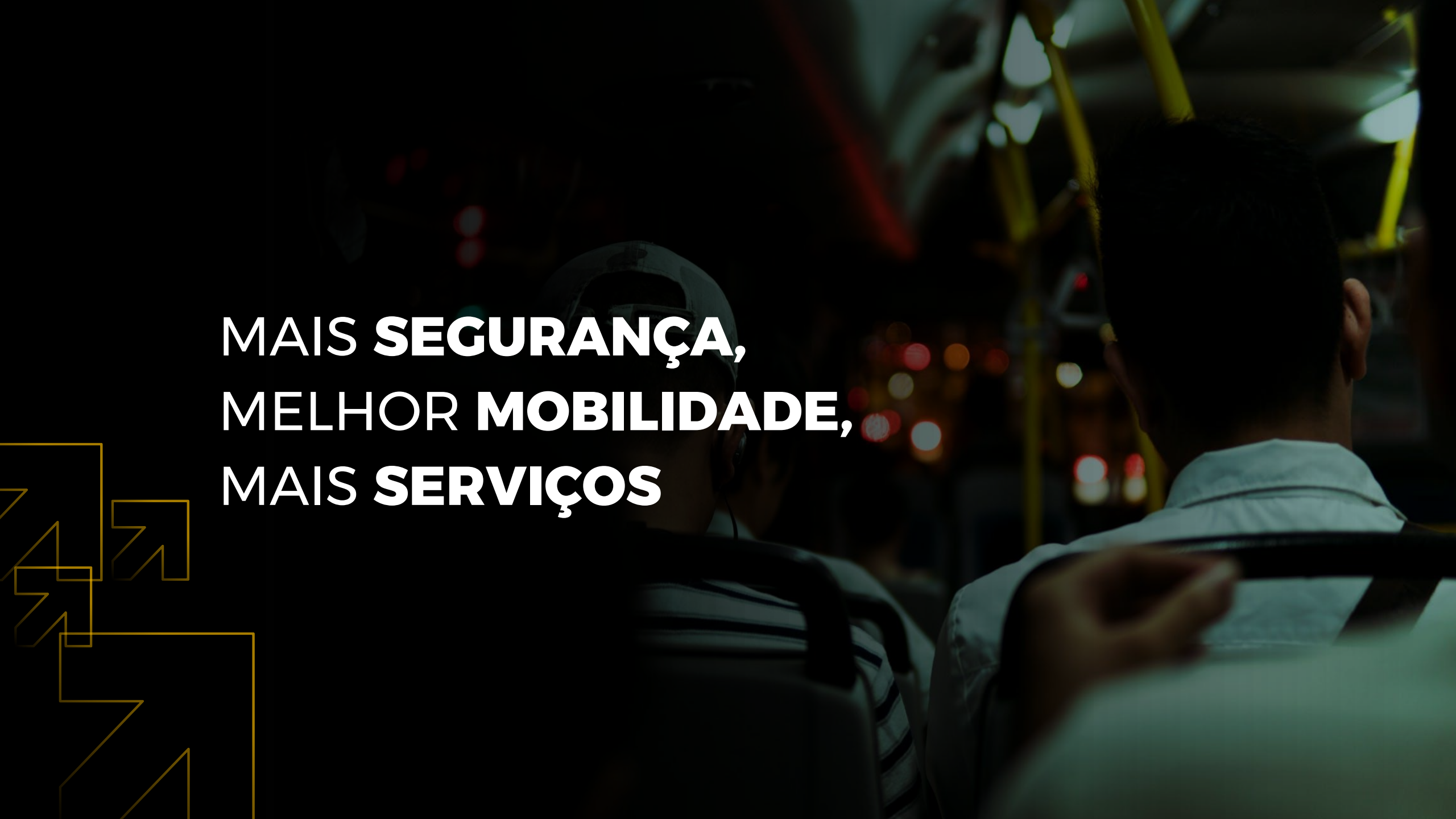

MAIS **SEGURANÇA,**
MELHOR **MOBILIDADE,**
MAIS **SERVIÇOS**

Avançar

AÇÕES E INVESTIMENTOS DO GOVERNO GAÚCHO

SELT- Secretaria de Logística e Transporte
09/06/2021
R$ 1,3 bilhão

SEDUR – Secretaria de Desenvolv. Urbano e Metrop. Pavimenta
08/12/2021
R$ 370 milhões

SEAPDR- Secretaria da Agricultura, Pecuária e Desenvolvimento Rural
01/12/2021
R$ 275,9 milhões

SSP – Secretaria de Segurança Pública
21/10/2021
R$ 280 milhões

SJSPS – Secretaria de Justiça e Sistemas Penal e Socioeducativo
19/11/2021
R$ 465,6 milhões

CM – Casa Militar – Defesa Civil
03/11/2021
R$ 10,85 milhões

SEDAC – Secretaria da Cultura
17/08/2021
R$ 76,1 milhões

SEL – Secretaria do Esporte e Lazer
09/11/2021
R$ 54,7 milhões

SES – Secretaria da Saúde
13/09/2021
R$ 249,6 milhões

SEDUC – Secretaria de Educação
14/10/2021
R$ 1,2 bilhão

SICT – Secretaria de Inovação, Ciência e Tecnologia
30/09/2021
R$ 112,3 milhões

SPGG – Secretaria de Planej. Govern. e Gestão Iconicidades (premiações)
21/06/2021
R$ 4,2 milhões

Total: R$ 4,4 bilhões

Avançar

AÇÕES E INVESTIMENTOS DO GOVERNO GAÚCHO

NA LOGÍSTICA E MOBILIDADE